



BOLETÍN

TGEE

Red provincial de **Técnicos**
de **Gestión Empresarial**
y **Emprendimiento**



TGEE inform@



SOCIEDAD PARA EL DESARROLLO
DE LA PROVINCIA DE BURGOS

sodebur



**Diputación
de Burgos**

Boletín informativo



N^a 104/ Abril 2018

18 de abril de 2018

Red provincial de **Técnicos**
de **Gestión Empresarial**
y **Emprendimiento**



BOLETÍN

TGEE

Red provincial de **Técnicos de Gestión Empresarial y Emprendimiento**



TGEE Inform@



SOCIEDAD PARA EL DESARROLLO DE LA PROVINCIA DE BURGOS

sodebur



Diputación de Burgos

Orientación y consultoría de empresas y emprendedores.

Boletín informativo

2



TGEE

Red provincial de **Técnicos de Gestión Empresarial y Emprendimiento**

Desde la Red De Técnicos de Gestión Empresarial y de Emprendimiento (TGEE) de la provincia de Burgos ponemos a vuestra disposición esta herramienta de comunicación, para haceros llegar información sobre cómo poner en marcha vuestro proyecto empresarial, subvenciones, ayudas, actividades y jornadas de formación y cualquier otra información que os pueda resultar útil para los emprendedores de la provincia de Burgos, incluida información relacionada con el ámbito laboral.

Asesoramiento gratuito y personalizado.



SERVICIO GRATUITO

Nº 104/ Abril 2018

18 de Abril de 2018

Sumario:

- El tema de la Semana
- Subvenciones y ayudas. Otras convocatorias y premios
- Líneas de Financiación
- Cursos y actividades de formación.
- Jornadas formativas
- Programas Formativos TGEE y actividades de Emprendimiento
- TGEE Noticias
- Ofertas de Empleo

Para recibir este boletín y mucho más:

Indicando en Asunto boletín y lugar de residencia:

TGEE AMAYA CAMINO DE SANTIAGO: Estela de Pedro Peñaranda.

camino@sodebur.es

www.emprenderural.com

+ info en Facebook: [emprende rural](#)



BOLETÍN

TGEE

Red provincial de **Técnicos de Gestión Empresarial y Emprendimiento**



TGEE Inform@



SOCIEDAD PARA EL DESARROLLO DE LA PROVINCIA DE BURGOS

sodebur



Diputación de Burgos

Orientación y consultoría de empresas y emprendedores gratis.

Objetivos de la Red

En base al Plan Estratégico Burgos Rural 2015-2020 (PEBUR15-20), aprobado por la Diputación Provincial de Burgos el día 6 de marzo de 2015, se pone en marcha esta Red de Técnicos de Gestión Empresarial y Emprendimiento, con el objetivo de coordinar, optimizar y acercar al medio rural los puntos de servicio y asesoramiento a las empresas y ciudadanos en materia de gestión empresarial y emprendimiento existentes. Se da así respuesta a la priorización llevada a cabo por los agentes de desarrollo del medio rural de la provincia de Burgos, quienes destacaban en el proceso de elaboración del PEBUR1520 la importancia y necesidad de implantación de este servicio.

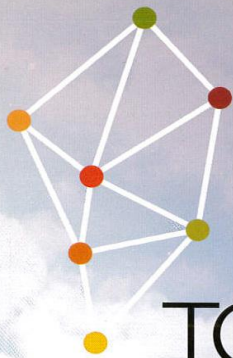

TGEE

Red provincial de **Técnicos de Gestión Empresarial y Emprendimiento**

Acciones de la Red

La Red de Técnicos de Gestión Empresarial y Emprendimiento (TGEE) pretende constituirse como una red de "antenas" de la Diputación de Burgos, a través de Sodebur, en el territorio, en lo que a desarrollo y promoción económica se refiere. De este modo se trabajará por conseguir la identificación de las necesidades reales de primera mano, así como por lograr una máxima difusión de la información, posibilidades y oportunidades existentes.

Entre las labores a desarrollar se encuentran:

- **Asesorar a emprendedores y empresas:** asesoramiento y acompañamiento de proyectos empresariales e información sobre formas de financiación de las empresas en fase de creación o ya constituidas.
- **Ofrecer información sobre ayudas e incentivos:** programas de ámbito comunitario, estatal, regional y provincial, para la mejora de la competitividad de las pymes ubicadas en el entorno rural; información relativa a otras plataformas y alternativas de financiación, etc.
- **Fomentar la cultura empresarial,** favoreciendo, impulsando y sensibilizando la creación de empresas.
- **Colaborar con el resto de agentes económicos y sociales,** en la promoción e implantación de las políticas activas relacionadas con la creación de actividad empresarial en la provincia.
- **Fomentar la innovación y la economía** basada en el aprovechamiento de los recursos autóctonos.
- **Facilitar la información y soporte** necesario para cumplimentar los trámites y documentación administrativa necesaria entre las distintas entidades responsables.
- **Fomentar el asociacionismo y la colaboración empresarial** como instrumento fundamental para el desarrollo económico y social del medio rural.



Orientación y consultoría de empresas y emprendedores gratis.

Zonas de actuación de la Red

La Red de Técnicos de Gestión Empresarial y Emprendimiento prestará sus servicios en el medio rural de la provincia de Burgos, todos los municipios menores de 20.000 habitantes, son su ámbito de trabajo.

A cada técnico se le ha asignado una zona de actuación que se corresponde con las áreas territoriales definidas en el Plan Estratégico Burgos Rural 2015-2020 (PEBUR15-20), buscando así una coherencia y homogenización territorial en las actuaciones desarrolladas.

Las zonas determinadas son: Merindades, Bureba, Demanda-Pinares, Arlanza, Ribera del Duero y Amaya Camino de Santiago.

En cada zona, los técnicos cuentan con una ubicación física que se detalla a continuación, aunque es importante resaltar que desarrollarán su trabajo con total movilidad por sus áreas territoriales de actuación.

1 Merindades

947 130 197
CEDER MERINDADES.
c/ El Soto, s/n
09550 Villarcayo (Burgos)
merindades@sodebures

2 Bureba

947 593 831
ADECO BUREBA.
Avda. Dr. Rodríguez de la Fuente, 1, 1 Planta
09240 Briviesca (Burgos)
bureba@sodebures

3 Demanda-Pinares

947 380 021 / 619 530 875
Ayuntamiento de Salas de los Infantes
Centro de Innovación y Reindustrialización Pinares.
Plaza Jesús Aparicio, 6 bajo
09600 Salas de los Infantes (Burgos)
reinventapinares@sodebures

4 Arlanza

947 177 016
ADECOAR
c/ Audiencia, 6, aptdo. Correos 45
09340 Lerma (Burgos)
arlanza@sodebures

5 Ribera del Duero

947 561 586 - 635 825 601
CENTRO DE EMPRESAS E INNOVACIÓN
CEI- Ribera del Duero
Polígono industrial Alto de Milagros
Calle Palencia, nº 5
09460 Milagros (Burgos)
ribera@sodebures

6 Amaya-Camino de Santiago

947 372 101
Ayuntamiento de Melgar de Fernamental.
Plza. España, 1
09100 Melgar de Fernamental (Burgos)
camino@sodebures



Para recibir este boletín y mucho más:

Indicando en Asunto boletín y lugar de residencia:

TGEE AMAYA CAMINO DE SANTIAGO: Estela de Pedro Peñaranda.

camino@sodebur.es

www.emprenderural.com

+ info en Facebook: [emprende rural](#)



BOLETÍN

TGEE

Red provincial de Técnicos de Gestión Empresarial y Emprendimiento



TGEE Inform@



SOCIEDAD PARA EL DESARROLLO DE LA PROVINCIA DE BURGOS

sodebur



Diputación de Burgos

Orientación y consultoría de empresas y emprendedores gratis.



TGEE
Red provincial de Técnicos de Gestión Empresarial y Emprendimiento

El tema de la semana

SOCIEDADES COOPERATIVAS: ¿QUÉ SON Y CÓMO FUNCIONAN?

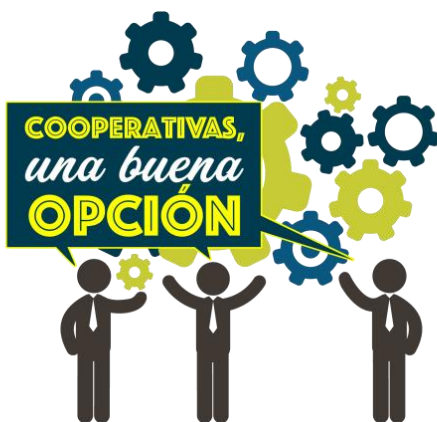

CONCEPTO

La cooperativa es una sociedad constituida por personas que se asocian, en régimen de libre adhesión y baja voluntaria, para la realización de actividades empresariales, encaminadas a satisfacer sus necesidades y aspiraciones económicas y sociales, con estructura y funcionamiento democrático.

Estas sociedades son útiles para empresas que tengan por objeto la colaboración de sus socios para el logro de un objetivo común, sobre la base de la ayuda mutua y de la creación de un patrimonio común irrepartible.

Sociedad Cooperativa
(LEY GENERAL DE SOCIEDADES COOPERATIVAS)



La Sociedad Cooperativa es una forma de organización social integrada por personas físicas con base en intereses comunes y en los principios de solidaridad, esfuerzo propio y ayuda mutua, con el propósito de satisfacer necesidades individuales y colectivas, a través de la realización de actividades económicas de producción, distribución y consumo de bienes y servicios.

Artículo 2.-

DENOMINACIÓN

El nombre de la sociedad incluirá la expresión de "Sociedad Cooperativa", o su abreviatura "S.Coop".

REGULACIÓN

Las cooperativas se encuentran reguladas por la Ley 27/1999 de 16 de julio, de Cooperativas.

5



TIPOS

Tipos de cooperativas

Según su naturaleza, pueden dividirse en cooperativas:

De consumo	De producción	De servicios
Supermercados	Cooperativas escolares	Cooperativas de crédito
Cooperativas escolares	Panificación	Cooperativas de Electricidad
Cooperativas farmacéuticas	Cooperativas avícolas	Cooperativas de teléfonos
Cooperativas fotográficas	Agrícolas-ganaderas	Transporte, etc.
	Lecheras	Cooperativas escolares.
	Artesanales	

- Las Cooperativas de primer grado pueden ser:
 - Cooperativas de trabajo asociado.
 - Cooperativas de consumidores y usuarios.
 - Cooperativas de viviendas.
 - Cooperativas agrarias.
 - Cooperativas de explotación comunitaria de la tierra.

Para recibir este boletín y mucho más:

Indicando en Asunto boletín y lugar de residencia:

TGEE AMAYA CAMINO DE SANTIAGO: Estela de Pedro Peñaranda.

camino@sodebur.es

www.emprenderural.com

+ info en Facebook: [emprende rural](#)



Orientación y consultoría de empresas y emprendedores gratis.

- Cooperativas de servicios.
 - Cooperativas de mar.
 - Cooperativas de transportistas.
 - Cooperativas de seguros.
 - Cooperativas de sanitarias.
 - Cooperativas de enseñanza.
 - Cooperativa de crédito.
 - Salvo en los supuestos en que por ley se establezcan otros mínimos, las Cooperativas de primer grado deberán estar integradas, al menos, por 3 socios.
- **Las Cooperativas de segundo grado:**
 - Tienen por objeto promover, coordinar y desarrollar fines económicos comunes de sus socios y reforzar e integrar la actividad económica de la misma.
 - Las cooperativas de segundo grado deberán estar constituidas por, al menos, dos Cooperativas.

Las aportaciones de los socios al capital social se realizarán en moneda de curso legal. No obstante, si lo prevén los estatutos o lo acordase la Asamblea General, también podrán consistir en bienes y derechos susceptibles de valoración económica. En este caso, el **Consejo Rector** deberá fijar su valoración, previo informe de uno o varios expertos independientes.

En las cooperativas de primer grado **el importe total de las aportaciones de cada socio** no podrá exceder de un tercio del capital social excepto cuando se trate de sociedades cooperativas, entidades sin ánimo de lucro o sociedades participadas mayoritariamente por cooperativas.

Los estatutos fijarán la aportación obligatoria mínima al capital social para ser socio, que deberán desembolsarse, al menos en un 25% en el momento de la suscripción.

La Asamblea General podrá acordar la exigencia de nuevas aportaciones obligatorias.

El socio disconforme con la exigencia de nuevas aportaciones podrá darse de baja, calificándose ésta como justificada.

Las Cooperativas, además, tiene las siguientes **características:**

- Personalidad jurídica propia.
- Los socios no responderán personalmente de las deudas sociales, salvo disposición en contrario de los estatutos, en cuyo caso se indicará el alcance de la responsabilidad.
- Existirá un fondo de reserva obligatorio, destinado a la consolidación, desarrollo y garantía de la cooperativa.
- Participación de cada socio en los excedentes netos que puedan repartirse en concepto de retorno cooperativo.
- En las cooperativas de trabajo asociado, el número de horas/año realizadas por trabajadores con contrato de trabajo por cuenta ajena no podrá ser superior al 30% del total de horas/año realizadas por los socios trabajadores.
- No se computarán en este porcentaje:
 - Los trabajadores integrados en la cooperativa por subrogación legal así como aquellos que se incorporen en

CARACTERÍSTICAS

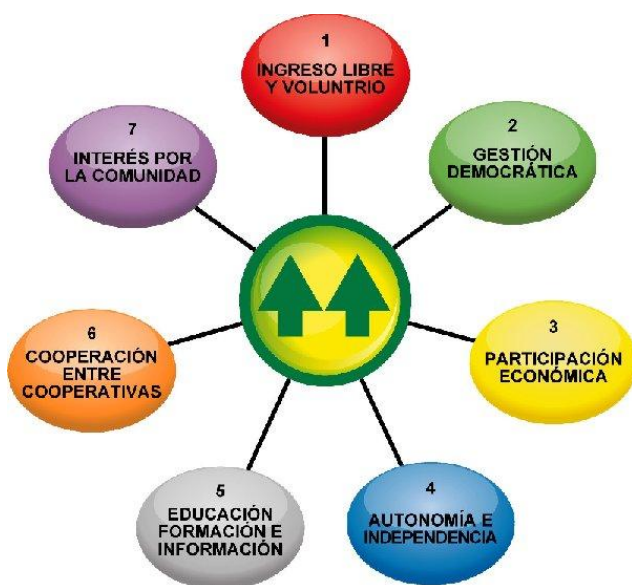

Capital Social: El capital social estará constituido por las aportaciones de los socios. Los estatutos fijarán el capital social mínimo con que puede constituirse y funcionar la cooperativa, que deberá estar totalmente desembolsado desde su constitución.



Orientación y consultoría de empresas y emprendedores gratis.

- actividades sometidas a esta subrogación.
- 2. Los trabajadores que se negaren explícitamente a ser socios trabajadores
- 3. Los trabajadores que sustituyan a socios trabajadores o asalariados en situación de excedencia o incapacidad temporal, baja por maternidad, adopción o acogida.
- 4. Los trabajadores que presten sus trabajos en centros de trabajo de carácter subordinado o accesorio.
- 5. Los trabajadores contratados para ser puestos a disposición de empresas usuarias cuando la cooperativa actúa como empresa de trabajo temporal.
- 6. Los trabajadores con contratos de trabajo en prácticas y para la formación.
- g. Los trabajadores contratados en virtud de cualquier disposición de fomento de empleo de disminuidos físicos o psíquicos.
- h. El 20% de los excedentes cooperativos deducidas las pérdidas de ejercicios anteriores, se destinará al fondo de reserva obligatorio y un 5% igualmente se destinará al fondo de educación y promoción.
- i. Se destinará al menos un 50% de los beneficios extracooperativos y extraordinarios, deducidas las pérdidas de ejercicios anteriores, al fondo de reserva obligatorio.
- j. Además a la hora de crear una cooperativa, nos podemos beneficiar de las ayudas recogidas en el Decreto 69/1996, de 18 de abril, (BOC nº 55, de 6 de mayo de 1996), por el que se regulan los programas para el mantenimiento de la economía social.

- e. Liquidación del Impuesto de Transmisiones Patrimoniales y Actos Jurídicos Documentados.
- f. Inscripción en el Registro General de Cooperativas.



SOCIOS

Pueden ser socios de cooperativas, en función de la actividad cooperativizada, tanto las personas físicas como jurídicas, públicas o privadas y las Comunidades de Bienes.



Para adquirir la condición de socio será necesario suscribir la aportación obligatoria al capital que le corresponda, efectuar su desembolso y abonar, en su caso, la cuota de ingreso.

En las sociedades cooperativas de primer grado, que no sean de trabajo asociado o de explotación comunitaria de

CONSTITUCIÓN

Para que adquiera personalidad jurídica la sociedad cooperativa es necesario cumplir una serie de requisitos formales, estos son:

- a. Redacción de los estatutos sociales.
- b. Obtención de la certificación negativa de la Sección Central del Registro General de Cooperativas.
- c. Otorgamiento ante notario de la escritura pública de constitución.
- d. Obtención del código de identificación fiscal.



Orientación y consultoría de empresas y emprendedores gratis.

la tierra y en las de segundo grado, los estatutos podrán prever la admisión de socios de trabajo, personas físicas, cuya actividad cooperativizada consistirá en la prestación de su trabajo personal en la Cooperativa.

Los estatutos podrán prever la existencia de socios colaboradores en la Cooperativa, personas físicas o jurídicas, que sin poder desarrollar o participar en la actividad cooperativizada, propia del objeto social de la misma, pueden contribuir a su consecución.

Sus aportaciones no podrán exceder del 45% del total de las aportaciones al capital social.

DOCUMENTACIÓN SOCIAL

Las Cooperativas llevarán, en orden y al día los siguientes libros:

- Libro registro de socios.
- Libro registro de aportaciones al capital social.
- Libro de actas de la Asamblea General del Consejo Rector de los liquidadores y, en su caso, del Comité de Recursos y de las juntas preparatorias.
- Libro de inventarios y cuentas anuales y libro Diario. Todos los libros sociales y contables, serán diligenciados y legalizados con carácter previo a su utilización, por el Registro de Sociedades Cooperativas.



DERECHOS Y OBLIGACIONES DE LOS SOCIOS

Derechos:

- Asistir, participar en los debates, formular propuestas y votar en la Asamblea General y

demás órganos colegiados de las que forme parte.

- Ser elector y elegible para los cargos de los órganos sociales.
- Participar en todas las actividades de la cooperativa, sin discriminaciones.
- El retorno cooperativo, en su caso.
- La actualización, cuando proceda, y a la liquidación de las aportaciones al capital social, así como a percibir intereses por las mismas, en su caso.
- La baja voluntaria.
- Recibir la información necesaria para el ejercicio de sus derechos y el cumplimiento de sus obligaciones.
- A la formación profesional adecuada para realizar su trabajo los socios trabajadores y los socios de trabajo.
- Los socios tienen derecho a participar en la actividad económica y social de la cooperativa, con arreglo a los Estatutos.

Obligaciones de los socios:

- Cumplir los acuerdos válidamente adoptados por los órganos sociales.
- Participar en las actividades cooperativizadas que desarrolla la cooperativa para el cumplimiento de su fin social, en la cuantía mínima obligatoria establecida en sus estatutos.
- Guardar secreto sobre aquellos asuntos y datos de la cooperativa cuya divulgación pueda perjudicar a los intereses sociales lícitos.
- Aceptar los cargos para los que fueren elegidos.
- Cumplir con las obligaciones económicas que les correspondan.
- No realizar actividades competitivas con las actividades que desarrolle la cooperativa.

ÓRGANOS DE LAS COOPERATIVAS Y ADMINISTRACIÓN DE LAS COOPERATIVAS

Son órganos de la sociedad cooperativa, los siguientes:

- La Asamblea General.
- El Consejo Rector.
- La Intervención.

Igualmente la Sociedad Cooperativa podrá prever la existencia de un Comité de Recursos y de otras instancias de carácter consultivo o asesor.



Orientación y consultoría de empresas y emprendedores gratis.

Organigrama de una cooperativa

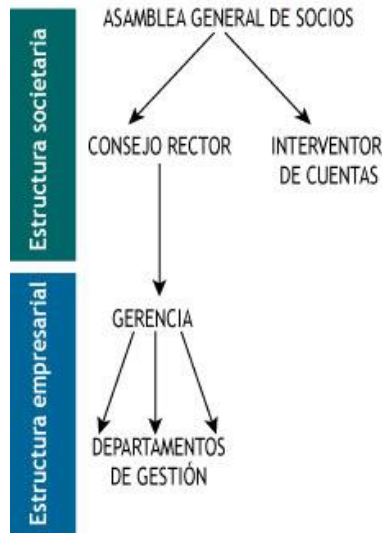

Asamblea General:

Es la reunión de los socios constituida con el objeto de deliberar y adoptar acuerdos sobre aquellos asuntos que, legal o estatutariamente, sean de su competencia, vinculando las decisiones adoptadas a todos los socios.

De la Intervención:

Es el órgano de fiscalización de la cooperativa. Las cuentas anuales y el informe de gestión, antes de ser presentados para su aprobación a la Asamblea General, deberán ser censurados por el interventor o interventores.

Consejo Rector:

Es el órgano colegiado de Gobierno al que corresponde, al menos, la alta gestión, la supervisión de los directivos y la representación de la sociedad cooperativa. Sin embargo en aquellas cooperativas cuyo número de socios sea inferior a 10, los estatutos podrán establecer la existencia de un administrador único, que asumirá las obligaciones del Consejo Rector. El número de Consejeros del Consejo Rector, no podrá ser inferior a 3 ni superior a 15, debiendo existir en todo caso un Presidente, un Vicepresidente y un Secretario. Cuando la cooperativa tenga tres socios, el Consejo Rector estará formado por dos miembros, no existiendo el cargo de Vicepresidente.

Administrador Único:

Cuando la Sociedad Cooperativa cuente con un número de socios inferior a diez, se establece el cargo de

administrador único, que asumirá las siguientes competencias y funciones:

- La alta gestión, la supervisión de los directivos y la representación de la sociedad cooperativa, con sujeción a la Ley, a los estatutos y a la política general fijada por la Asamblea General.
- Cuantas facultades no estén reservadas por la Ley o por los Estatutos a otros órganos sociales y, en su caso, acordar la modificación de los estatutos cuando consista en el cambio de domicilio social dentro del mismo término municipal.
- La representación se extiende a todos los actos relacionados con las actividades que integren el objeto social de la cooperativa, sin que surtan efectos frente a terceros las limitaciones que en cuanto a ellos pudieran contener los estatutos.
- Ostentará la representación legal de la cooperativa, dentro del ámbito de facultades que le atribuyan los estatutos y las concretas que para su ejecución resulten de los acuerdos de la Asamblea General.
- Podrá conferir poderes, así como proceder a su revocación, a cualquier persona, cuyas facultades representativas de gestión o dirección se establecerán en la escritura de poder, y en especial nombrar y revocar al gerente, director general o cargo equivalente, como apoderado principal de la Cooperativa.

Elección y duración del cargo de administrador:

- Será elegido por la Asamblea General en votación secreta por el mayor número de votos.
- Será elegido por un periodo de tres años, pudiendo ser reelegido.
- Podrá ser destituido por acuerdo de la Asamblea general, aunque no conste en el orden del día, si bien, en este caso, será necesaria la mayoría del total de los votos de la cooperativa.
- La renuncia podrá ser aceptada por la Asamblea General, si bien continuará desempeñando el cargo hasta el momento en que se produzca la aceptación del sustituto.
-

Impugnación de acuerdos del administrador único:

Los acuerdos del administrador único, en competencias y funciones del Consejo Rector, que constarán en acta, que se consideren nulos o anulables, podrán ser impugnados.

TRIBUTACIÓN

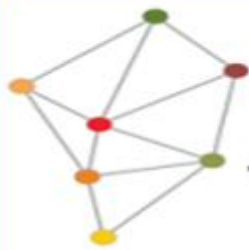

Orientación y consultoría de empresas y emprendedores gratis.

Tributarán al 20 % las sociedades cooperativas fiscalmente protegidas, excepto por lo que se refiere a los resultados extracooperativos, que tributarán al tipo general. Asimismo y con carácter general las cooperativas especialmente protegidas (Ej: Cooperativa de trabajo asociado) tienen una bonificación del 50% de la cuota íntegra.

a las entidades de Economía social como las fórmulas responsables de generar tejido empresarial, además de identificarse con el desarrollo sostenible.



Estas son un motor de desarrollo local sostenible fundamentado en la utilización de recursos endógenos, en perseguir objetivos, económicos y sociales, para sus grupos de interés y en funcionar de forma socialmente responsable, conforme a unos valores y principios cooperativos vinculados a los de la RSC. Además, por su naturaleza económico-social son apropiadas para el lanzamiento de actividades generadoras de empleo y medio de desarrollo económico diferente, basado en la calidad de vida y el bienestar de los ciudadanos.

Por lo tanto, podemos concluir diciendo que la sociedad cooperativa se constituye como un instrumento para contribuir al desarrollo económico, social y medioambiental, de forma sostenible y responsable y como medios de desarrollo.

Algunos ejemplos muy conocidos:

CONCLUSIONES

En el sistema económico de libre mercado, dentro del sector privado, se parte de la premisa de que las sociedades cooperativas son empresas que humanizan la generación de riqueza, que se fundamentan en unos postulados éticos y de comportamiento donde prima la persona, la actividad sobre la inversión de capital.

Desde finales de los años 90 hemos asistido a una gran transformación de la sociedad, han aflorado nuevas necesidades y hábitos sociales que demandan un desarrollo económico, social y medioambiental, sostenible y responsable. Las nuevas necesidades, individuales o colectivas, han contribuido a la aparición de novedosas actividades económicas sociales, tales como Prevención en riesgos laborales, Desarrollo cultural local, Gestión de los residuos, etc... y, a la generación de una demanda social hacia actuaciones responsables por parte de las empresas (RSC).

En este contexto, las sociedades cooperativas juegan un papel relevante. Son muchos los trabajos que relacionan



**NFO:

<http://www.creacionempresas.com/la-eleccion-de-la-forma-juridica/las-distintas-formas-juridicas/sociedad-cooperativa>

<http://empresas.jcyl.es/web/jcyl/Empresas/es/Plantilla100/1284248600366/>

<http://www.ipyme.org/esES/creaciondelaempresa/ProcesoConstitucion/Paginas/Scoop.aspx?cod=SCOO&nombre=Sociedad+Cooperativa&idioma=es-ES>



Orientación y consultoría de empresas y emprendedores gratis.

Subvenciones y Ayudas



TGEE
Red provincial de Técnicos de Gestión Empresarial y Emprendimiento

Últimas convocatorias publicadas
Convocatorias con plazo próximo a finalizar

AYUDAS A EMPRENDEDORES

ENTIDAD	CONVOCATORIA	AYUDA	INFORMACION	PLAZO
SEPE	Tarifa plana y bonificaciones seguridad social para autónomos	Cuotas de seguridad social: 50€ durante 12 meses, reducción 50% meses 12-18 y 30% meses 18-24 (30% otros 12 meses jóvenes menores de 30 años o mujeres menores de 35)	www.sepe.es	Abierto
SEPE	Capitalización de la prestación por desempleo	100% para inversiones y/o cuotas mensuales de Seguridad Social	www.sepe.es	Previo inicio actividad
SEPE	Compatibilidad prestación por desempleo y trabajo por cuenta propia	100 % de la prestación por desempleo durante máximo 270 días (9 meses)	www.sepe.es	15 días desde inicio actividad
Junta de Castilla y León	Subvenciones para el establecimiento de la organización preventiva de emprendedores	85% del servicio de prevención, máximo 1.000€ (personas emprendedoras que se hayan dado de alta en los 2 años anteriores)	BOCYL 16/03/2018	01/09/2018

AYUDAS A EMPRESAS

ENTIDAD	CONVOCATORIA	AYUDA	INFORMACION	PLAZO
ICE, Junta de Castilla y León	Subvenciones a proyectos empresariales promovidos por emprendedores	Ayuda a fondo perdido del 50 al 60% del coste subvencionable (inversión entre 20.000 y 100.000€)	BOCYL 10/01/2018	Pendiente de publicación
ICE, Junta de Castilla y León	Subvenciones destinadas a financiar proyectos empresariales de inversión de PYMES	20% medianas empresas y 30% pequeñas empresas, inversión entre 100.001 y 900.000€ (50.000€ microempresas)	BOCYL 29/06/2016	Abierto
Ministerio de Hacienda	Incentivos regionales: industrias transformadoras, agroalimentarias, establecimientos de turismo	Inversiones superiores a 900.000€, hasta el 10% de la inversión	BOE 03/01/1986	Abierto
Ayuntamiento de Oña	Ayudas de apoyo a empresas. Plan municipal de emprendedores	Hasta 3.000€ creación de empresas, 2.000€/año	BOP 19/10/2017	2018

Para recibir este boletín y mucho más:

camino@sodebur.es

Indicando en Asunto boletín y lugar de residencia:

TGEE AMAYA CAMINO DE SANTIAGO: Estela de Pedro Peñaranda.

www.emprenderural.com

+ info en Facebook: [emprende rural](#)



Orientación y consultoría de empresas y emprendedores gratis.

modernización y 2.000€/año contrataciones

Junta de Castilla y León	Subvenciones Programa de Formación Profesional Específica impartida por empresas del sector de la automoción	Hasta 50% del presupuesto del proyecto formativo, máximo 24€/hora	BOCYL 20/11/2017	31/05/2018
Junta de Castilla y León	Subvenciones Pago de cuotas de la Seguridad Social a trabajadores beneficiarios de la prestación por desempleo en la modalidad de pago único	50% cuota de la Seguridad Social trabajadores por cuenta propia y 100% por cuenta ajena	BOCYL 29/12/2017	11/05/2018 y 31/08/2018
Cámara de Comercio	Subvenciones auditorías de eficiencia y sostenibilidad energética y medioambiental en el pequeño comercio	Hasta 50%, máximo 500 euros por comercio (empresas de Burgos ciudad)	BOP 02/01/2018	15/09/2018
IDAE	Ayudas para actuaciones de eficiencia energética en PYME y gran empresa del sector industrial	Ayudas tecnología en equipos y procesos industriales, o implantación de sistemas de gestión energética	www.idae.es	01/06/2018
Ayuntamiento de Lerma	Ayudas económicas a empresas	40% de la inversión, máximo 12.000€ para implantación, 50% - máximo 8.000€ para modernización y 60% - máximo 6.000€ para creación de empleo	BOP 31/01/2018	2018
Ayuntamiento de Burgos	Subvenciones para auditorías de eficiencia energética y medioambiental en el pequeño comercio	Ayudas contratación de auditorías de eficiencia y sostenibilidad energética y medioambiental	BOP 02/01/2018	15/09/2018
Junta de Castilla y León	Subvenciones destinadas a financiar actuaciones dirigidas a fomentar la calidad del sector turístico de Castilla y León	Hasta el 75% de la inversión aprobada (mínimo inversión aprobada 9.000€ y máximo 50.000€)	BOCYL 03/04/2018	24/04/2018
SODEBUR	Plan de incentivos para la adquisición de suelo industrial en municipios de la provincia	35% del coste de adquisición, máximo 35.000€, para personas físicas o jurídicas	BOP 11/10/2017	Ampliado 30/06/2018
Subvenciones empresas de economía social				
Junta de Castilla y León	Subvenciones a empresas de inserción laboral para el personal de acompañamiento	máximo 3.500€ anuales por cada trabajador que recibe acompañamiento	BOCYL 28/12/2017	02/07/18 a 16/08/18
Junta de Castilla y León	Subvenciones para empleo con apoyo de personas con discapacidad en el mercado ordinario de trabajo	2.500 a 6.600€ por cada trabajador	BOCYL 29/12/2017	02/07/18 a 16/08/18
Junta de Castilla y León	Subvenciones para costes salariales de los trabajadores en situación o riesgo de exclusión social en empresas de inserción	50% del salario mínimo interprofesional por puesto de trabajo	BOCYL 29/12/2017	17/09/2018
Junta de Castilla y León	Subvenciones de costes salariales de trabajadores con discapacidad en centros especiales de empleo	50% del SMI por puesto de trabajo a jornada completa	BOCYL 29/12/2017	05/12/2018



Orientación y consultoría de empresas y emprendedores gratis.

Junta de Castilla y León	Subvención costes salariales trabajadores con discapacidad y espec. dificultades de empleabilidad Centros Especiales de Empleo	25% del salario mínimo interprofesional, desde 01/12/2017 hasta 30/11/2018	BOCYL 29/12/2017	05/12/2018
Junta de Castilla y León	Subvenciones para la financiación de proyectos de inversión en cooperativas y sociedades laborales	Máximo 50% del coste de adquisición de activos	BOCYL 29/12/2017	30/04/2018
Junta de Castilla y León	Incorporación de socios trabajadores o socios de trabajo a cooperativas y sociedades laborales	5.500 a 10.000€ por socio trabajador o de trabajo 28 de febrero de 2018	BOCYL 29/12/2017	30/04/2018

AYUDAS LEADER PARA DESARROLLO RURAL

ENTIDAD	CONVOCATORIA	AYUDA	INFORMACION	PLAZO
Junta de Castilla y León	Régimen de ayudas «LEADER» del Programa de Desarrollo Rural de Castilla y León 2014-2020	Hasta el 20% y el 30% proyectos productivos de pequeñas y medianas empresas	BOP 21/06/2016	31/12/2021
ASOPIVA, Asociación Pinares El Valle	Ayudas Leader 2014-2020	http://www.asopiva.com/ayuda-leader/leader-2014-2020/	BOP 01/08/2016	31/12/2021
ADECO-CAMINO	Ayudas Leader 2014-2020	www.adecocamino.es/ayudas/	BOP 04/08/2016	31/12/2021
AGALSA	Ayudas Leader 2014-2020	www.sierradelademanda.com/es/agalsa/?idsec=381	BOP 09/08/2016	31/12/2021
ADECO-BUREBA	Ayudas Leader 2014-2020	www.adecobureba.com/nosotros/leader/	BOP 09/08/2016	31/12/2021
ADECOAR	Ayudas Leader 2014-2020	www.adecoar.com/index.php/desarrollo-rural/leader	BOP 10/08/2016	31/12/2021
CEDER MERINDADES	Ayudas Leader 2014-2020	www.lasmerindades.com/proyectos1420/leader1420.html	BOP 22/08/2016	31/12/2021
ADRI RIBERA	Ayudas Leader 2014-2020	www.riberadeldueroburgalesa.com/planes-de-desarrollo/	BOP 16/09/2016	31/12/2021

AYUDAS A LA CONTRATACIÓN

ENTIDAD	CONVOCATORIA	AYUDA	INFORMACION	PLAZO
SODEBUR	Subvenciones a la contratación de desempleados en el medio rural	Ayuda de 3.000 a 6.000€ por contratos de mínimo 12 meses, a media jornada	BOP 09/03/2018	15/09/2018
Ministerio de Empleo y Seguridad Social	Contrato para la formación y el aprendizaje, jóvenes del Sistema Nacional de Garantía Juvenil	Bonificación 75 a 100% cuotas Seguridad Social y hasta el 25% por la actividad formativa	www.empleo.gob.es	Abierto
Min. Empleo y Seguridad Social	Contrato en prácticas	Bonificación 50% cuotas Seguridad Social	www.empleo.gob.es	Abierto
Ministerio de Empleo y Seguridad Social	Contratación a tiempo parcial con vinculación formativa jóvenes Sistema Nacional de Garantía Juvenil	Bonificación 75 a 100% cuotas Seguridad Social durante 12 meses, por compatibilizar formación y empleo	www.empleo.gob.es	Abierto

Para recibir este boletín y mucho más:

Indicando en Asunto boletín y lugar de residencia:

TGEE AMAYA CAMINO DE SANTIAGO: Estela de Pedro Peñaranda.

camino@sodebur.es

www.emprenderural.com

+ info en Facebook: [emprende rural](#)



Orientación y consultoría de empresas y emprendedores gratis.

Fundación Mapfre	Ayudas al empleo Accedemos	hasta 2.700-4.500€ por contratos a media jornada-jornada completa	www.fundacionmapfre.org	16/07/2018
Junta de Castilla y León	Subv. contratos formación, aprendizaje y prácticas de jóvenes el Sistema Nacional Garantía Juvenil	3.000€ contratos de formación y aprendizaje. 2.000€ contratos en prácticas a jornada completa, para personas físicas o jurídicas	BOCYL 06/04/2018	2 meses (hasta 15/10/2018)
Junta de Castilla y León	Subvenciones para el fomento de empleo estable por cuenta ajena de jóvenes del Sistema Nacional de Garantía Juvenil	8.000-8.500€ por contrato indefinido a jornada completa, para personas físicas o jurídicas (75% de jornada con menos de 10 trabajadores)	BOCYL 06/04/2018	2 meses (hasta 15/10/2018)

Subvenciones contratación de personas con discapacidad (2017)

Junta de Castilla y León	Fomento de la contratación indefinida y transformación en indefinidos de contratos de trabajadores con discapacidad	3.907€ por contrato a jornada completa, entre 01/09/2017 y 31/08/2018	BOCYL 29/12/2017	17/09/2018
Junta de Castilla y León	Fomento del tránsito del empleo protegido de los enclaves laborales al mercado de trabajo ordinario	7.814€ por contratación indefinida de personas con discapacidad a jornada completa, hasta 31/08/2018	BOCYL 29/12/2017	17/09/2018
Junta de Castilla y León	Fomento de la adaptación del puesto de trabajo o dotación de medios de protección personal de trabajadores con discapacidad	901,52 euros por adaptación de puesto de trabajo, hasta 31/08/2018	BOCYL 29/12/2017	17/09/2018

AYUDAS AGRICULTURA, GANADERÍA, SECTOR FORESTAL Y AGROALIMENTARIO

ENTIDAD	CONVOCATORIA	AYUDA	INFORMACION	PLAZO
Junta de Castilla y León	Pagos derivados de los daños a la agricultura y ganadería ocasionados por las especies cazables dentro de los terrenos cinegéticos	Ayudas personas físicas o jurídicas propietarias de ganado, cultivos o bienes que hayan sufrido daños causados por especies cazables	BOCYL 25/04/2017	1 mes desde siniestro
Junta de Castilla y León	Subvenciones suscripción de pólizas de seguros agrarios incluidos en los Planes Anuales de Seguros Agrarios Combinados	Ayudas pólizas de seguros suscritas entre 01/06/2017 y 31/05/2018	BOCYL 31/10/2017	31/05/2018
Junta de Castilla y León	Pago de ayudas para labores de mejora y prevención de daños en terrenos forestales con vocación silvopastoral	Ayudas entre 8.000 y 50.000€ durante 5 años, para titulares de explotaciones agrarias	BOCYL 12/03/2018	02/07/2018 y 31/10/2018
Junta de Castilla y León	Ayudas destinadas a la prevención de daños a los bosques	Pago anual titulares de explotaciones forestales	BOCYL 20/02/2018	02/07/2018
Junta de Castilla y León	Pagos directos a la agricultura y la ganadería (Solicitud Única 2018)	Ayudas a explotaciones que permitan sostener la renta de los agricultores	BOCYL 09/02/2018	30/04/2018
Junta de Castilla y León	Selección de usuarios del sistema de asesoramiento para 2019 (Solicitud Única 2018)	Asesoramiento a titulares de explotaciones agrarias, forestales y PYMES del medio rural	BOCYL 09/02/2018	30/04/2018



Orientación y consultoría de empresas y emprendedores gratis.

AYUDAS NUEVAS TECNOLOGÍAS I+D+I

ENTIDAD	CONVOCATORIA	AYUDA	INFORMACION	PLAZO
ICE, Junta de Castilla y León	Subvenciones para la realización de proyectos de desarrollo de las Tecnologías de la Información y Comunicaciones de las PYMES	Proyectos de desarrollo experimental, entre 40.000 y 175.000€, por autónomos y Pymes del sector TIC	BOCYL 14/07/2016	Abierto
ICE, Junta de Castilla y León	Subvenciones para la incorporación de las tecnologías de la información y la comunicación en las PYMES de Castilla y León	Ayuda hasta el 40-50% del proyecto, máximo 25.000€ (inversión mínima 12.000€)	BOCYL 14/07/2016	Abierto
ICE, Junta de Castilla y León	Subvenciones destinadas a financiar proyectos de transferencia de conocimiento de organismos de investigación a PYMES	Ayuda hasta el 40-50% del proyecto, máximo 10.000€ (20.000€ obtención de prototipos)	BOCYL 14/07/2016	Abierto
ICE, Junta de Castilla y León	Ayudas para financiar proyectos empresariales dirigidos a fomentar la innovación en el ámbito tecnológico de las PYMES de Castilla y León	Ayuda hasta el 40-50% del proyecto, máximo 6.000€ (10.000€ auditoría de innovación)	BOCYL 14/07/2016	Abierto
ICE, Junta de Castilla y León	Subvenciones para la realización de proyectos de I+D de las PYMES	Proyectos de desarrollo experimental, entre 20.000 y 175.000€	BOCYL 14/07/2016	Abierto
ICE, Junta de Castilla y León	Subvenciones dirigidas a Planes Estratégicos de empresas en materia de I+D	Porcentaje máximo de ayuda hasta el 70%, presupuesto mínimo 2.000.000€	BOCYL 29/06/2016	Abierto
Ministerio de Energía y Turismo	Ayudas del Programa de impulso a la creación de oficinas de transformación digital	Mínimo 100.000 € y máximo es de 200.000 € por beneficiario, para asociaciones y colegios profesionales	BOE 23/12/2017	1 mes
Ministerio de Energía y Turismo	Segunda Convocatoria del Programa de Ayudas para actuaciones de rehabilitación energética de edificios existentes (PAREER II)	Ayudas del 20-30% de la inversión para propietarios de edificios o empresas de servicios energéticos	BOE 03/01/2018	desde 03/02/2018
Red.es	Ayudas Banda Ancha 30Mbps	Máximo 400€ de subvención, para ciudadanía, autónomos, pequeñas empresas y administraciones locales	BOE 29/11/2017	30/05/2018

15

AYUDAS INTERNACIONALIZACIÓN

ENTIDAD	CONVOCATORIA	AYUDA	INFORMACION	PLAZO
Ministerio de Economía e Industria	Programa ICEX-Next de apoyo a la internacionalización de la PYME española no exportadora o exportadora no consolidada	9.800€, correspondientes al 50% del coste de 45 horas de asesoramiento personalizado	BOE 03/01/2018	31/12/2018
ADE, Junta de Castilla y León	Subvenciones destinadas a financiar proyectos de expansión internacional de las PYMES	40 a 50% sobre los costes subvencionables, con el límite máximo de 50.000 euros	BOCYL 29/06/2016	Abierto

AYUDAS PREVENCIÓN DE RIESGOS LABORALES

ENTIDAD	CONVOCATORIA	AYUDA	INFORMACION	PLAZO
---------	--------------	-------	-------------	-------

Para recibir este boletín y mucho más:

Indicando en Asunto boletín y lugar de residencia:

TGEE AMAYA CAMINO DE SANTIAGO: Estela de Pedro Peñaranda.

camino@sodebur.es

www.emprenderural.com

+ info en Facebook: [emprende rural](#)



Orientación y consultoría de empresas y emprendedores gratis.

Junta de Castilla y León	Subvenciones a nuevas contrataciones como "Trabajador designado" o sustituir a aquel durante el tiempo que actúe como tal (Programa IV)	85% de los gastos subvencionables, máximo 120 a 600 euros por cada mes de trabajo	BOCYL 29/12/2017	03/09/2017
Junta de Castilla y León	Subvenciones formación de trabajadores y empresarios ó autónomos en materia de seguridad y salud laboral (Programa VI)	2.875€ a 12.000€ para cursos de formación	BOCYL 29/12/2017	03/09/2018

AYUDAS FORMACIÓN Y EMPLEO

ENTIDAD	CONVOCATORIA	AYUDA	INFORMACION	PLAZO
Junta de Castilla y León	Subvenciones programa de Formación Profesional Específica con compromiso de contratación (2018-2019)	Ayudas acciones de formación profesional por empresas y entidades sin ánimo de lucro	BOCYL 26/12/2017	30/04/2019

AYUDAS MEDIO AMBIENTE

ENTIDAD	CONVOCATORIA	AYUDA	INFORMACION	PLAZO
Fundación Biodiversidad	Ayudas para actividades en el ámbito de la biodiversidad terrestre, biodiversidad marina y litoral y el fomento de la información ambiental 2018	Hasta 7% del proyecto, máximo 25.000-50.000€, para entidades públicas o sin ánimo de lucro	BOE 24/01/2018	30/04/2018
Fundación Biodiversidad	Ayudas para proyectos en el marco del Programa Empleaverde 2018	Proyectos de entre 100.000 y 300.000€, entidades públicas o privadas, con o sin ánimo de lucro	BOE 06/02/2018	30/04/2018
Fundación Biodiversidad	Ayudas para la cofinanciación de proyectos apoyados por el programa LIFE en el ámbito de la biodiversidad 2018	Hasta 90% del proyecto, máximo 200.000€	BOE 05/02/2018	16/10/2018
IDAE	Programa de Ayudas para la adquisición de vehículos de energías alternativas (Plan Movalt Vehículos)	Ayudas adquisición de vehículos eléctricos, de gas o pila de combustible	BOE 28/11/2017	30/06/2018
IDAE	Ayudas para la implantación de infraestructuras de recarga de vehículos eléctricos (Plan Movalt Infraestructura)	60% de la inversión para entidades públicas y Pequeñas Empresas, 40% de la inversión resto de empresas	BOE 16/01/2018	31/12/2018
IDAE	Programa de ayudas para actuaciones de cambio modal y uso más eficiente de los modos de transporte (FNEE) - Segunda convocatoria	30% del proyecto, máximo 200.000€, 100 €/conductor para cursos de formación, máximo 100.000€	BOE 25/04/2017	25/04/2018

AYUDAS ENTIDADES LOCALES

ENTIDAD	CONVOCATORIA	AYUDA	INFORMACION	PLAZO
---------	--------------	-------	-------------	-------

Para recibir este boletín y mucho más:

Indicando en Asunto boletín y lugar de residencia:

TGEE AMAYA CAMINO DE SANTIAGO: Estela de Pedro Peñaranda.

camino@sodebur.es

www.emprenderural.com

+ info en Facebook: [emprende rural](#)



Orientación y consultoría de empresas y emprendedores gratis.

SODEBUR	Subvenciones sustitución integral alumbrado público con tecnología LED y adaptación a la normativa dentro del proyecto PRIAP	50% del importe total del proyecto aprobado	BOP 17/03/2017	15/07/2018
Diputación de Burgos	Plan Entidades Locales Menores 2017	Máximo 90% de los presupuestos subvencionables	BOP 21/03/2017	30/06/2018
Junta de Castilla y León	Ayudas para el fomento de Mancomunidades	Ayudas fomento, gastos corrientes e inversiones para Municipios, Mancomunidades y Diputaciones	BOCYL 06/03/2018	29/06/2018
IDAE	Ayudas para proyectos de inversión en economía baja en carbono	50%, 80% o 85% de la inversión, en función de la clasificación de la región, municipios de menos de 20.000 habitantes o agrupaciones	BOE 17/06/2017	31/12/2018
IDAE	Programa de ayudas para la renovación de las instalaciones de alumbrado exterior municipal (segunda convocatoria)	Préstamo reembolsable hasta el 100% de la inversión a 10 años y 0,0% de interés, entre 300.000 y 4.000.000 €	25/04/2018	25/04/2018
Diputación de Burgos	Subvenciones a Entidades Locales para la realización de ferias, concursos y exposiciones de carácter agropecuario	75% del presupuesto, máximo 12.000 euros por solicitud	BOP 19/03/2018	18/04/2018
Junta de Castilla y León	Subvenciones destinadas a entidades locales para financiar actuaciones de mejora de la calidad en las infraestructuras turísticas en destino	Hasta el 80% de la inversión, límite máximo de inversión aprobada de 60.000€	BOCYL 03/04/2018	25/04/2018
Diputación de Burgos	Plan Empleo I - Subvenciones para la contratación temporal de personas desempleadas para obras de interés social	5.000-10.000€ por contratos de 180 días, mínimo a media jornada	BOP 13/04/2018	28/04/2018
Diputación de Burgos	Plan Empleo II - Subvenciones para la contratación temporal de personas con discapacidad	5.000€ por contratos de trabajo de 90 días a jornada completa o 180 días a media jornada	BOP 13/04/2018	04/05/2018
Diputación de Burgos	Subvenciones para actuaciones artísticas en las fiestas patronales durante 2018	Ayuda para una actuación artística (danza, música o teatro) por localidad	BOP 18/04/2018	18/05/2018
Subvenciones en materia deportiva				
Diputación de Burgos	Subvenciones para la adquisición de material deportivo para el equipamiento de instalaciones deportivas municipales o espacios públicos	50% del presupuesto de material	BOP 22/03/2018	24/04/2018
Diputación de Burgos	Subvenciones para la realización de actividades deportivas	50% del presupuesto del proyecto de actividades deportivas	BOP 22/03/2018	24/04/2018
Diputación de Burgos	Subvenciones para la realización de actividades juveniles	50% del presupuesto del proyecto de actividades juveniles	BOP 22/03/2018	24/04/2018
Diputación de Burgos	Subvenciones para la contratación de monitores y entrenadores	50% del presupuesto del proyecto de actividades	BOP 22/03/2018	24/04/2018



Orientación y consultoría de empresas y emprendedores gratis.

	deportivos			
Diputación de Burgos	Subvenciones para la adquisición de material deportivo fungible para el desarrollo de los juegos escolares	50% del presupuesto de material	BOP 22/03/2018	24/04/2018
Diputación de Burgos	Subvenciones para construcción, ampliación, mejora o mantenimiento de Instalaciones Deportivas de titularidad municipal	Hasta 60% de la inversión solicitada	BOP 06/04/2018	08/05/2018

AYUDAS ENTIDADES SIN ÁNIMO DE LUCRO Y PROYECTOS SOCIALES

ENTIDAD	CONVOCATORIA	AYUDA	INFORMACION	PLAZO
Banco Santander	Programa Santander Ayuda 2017/2018	Máximo de 5.000€ para proyectos con personas en situación de vulnerabilidad social	www.fundacionbancosantander.com	31/05, 29/08, y 01/12/18
Junta de Castilla y León	Subvenciones del programa de vivienda y apoyo para la vida independiente con itinerarios de inserción sociolaboral para personas con discapacidad	700€ al mes por cada plaza de vivienda ocupada, hasta un máximo de 5 plazas por vivienda	BOCYL 02/10/2017	Abierto
Obra Social La Caixa	Convocatoria de interculturalidad y acción social	75% del coste del proyecto, máximo 40.000-60.000€ para proyectos de una o varias entidades	https://obrasoci.allacaixa.org	9 al 30/04/18
Obra Social La Caixa	Convocatoria de acción social en el ámbito rural	75% del coste del proyecto, máximo 40.000-60.000€ para proyectos de una o varias entidades	https://obrasoci.allacaixa.org	30/04/18 al 21/05/18
Ayuntamiento del Valle de Valdelucio	Subvenciones a asociaciones sin ánimo de lucro	Hasta 90% actividades formativas, culturales, artísticas, recreativas, de salud y bienestar social	BOP 19/02/2018	30/11/2018
Ministerio de Educación	Ayudas para la acción y la promoción cultural	70% para actividades de modernización y profesionalización del sector cultural y creativo	BOE 02/04/2018	23/04/2018
Ministerio de Educación	Subvenciones para la edición de revistas culturales	50% del coste de publicación de la revista	BOE 07/04/2018	27/04/2018
Ayuntamiento de Aranda de Duero	Ayudas a las asociaciones de comerciantes para actividades en materia de promoción comercial	Ayudas para actividades de promoción del sector comercial	BOP 09/04/2018	20 días hábiles
Ayuntamiento de Aranda de Duero	Subvenciones para asociaciones dedicadas a actividades turísticas	Ayudas para actividades turísticas	BOP 09/04/2018	20 días hábiles
Junta de Castilla y León	Subvenciones destinadas a la contratación temporal de jóvenes incluidos en el Sistema Nacional de Garantía Juvenil, para realización de obras y servicios de interés general y social	7.500€ para contratos de mínimo 6 meses al 75% de la jornada ordinaria	BOCYL 05/04/2018	25/04/2018
Junta de	Subvenciones a contratación	10.000€ para contratos de mínimo	BOCYL	25/04/2018

Para recibir este boletín y mucho más:

Indicando en Asunto boletín y lugar de residencia:

TGEE AMAYA CAMINO DE SANTIAGO: Estela de Pedro Peñaranda.

camino@sodebur.es

www.emprenderural.com

+ info en Facebook: [emprende rural](#)



Orientación y consultoría de empresas y emprendedores gratis.

Castilla y León	temporal de desempleados y beneficiarios de Renta Garantizada de Ciudadanía para realización de obras y servicios de interés general y social	6 meses a jornada completa, para entidades sin ánimo de lucro de la Red de Protección a Familias afectadas por la crisis y empresas de inserción	05/04/2018	
Junta de Castilla y León	Subvenciones para organización de eventos deportivos extraordinarios de carácter nacional e internacional	100% del importe del proyecto, dirigido a clubes y asociaciones deportivas	BOCYL 03/04/2018	25/04/2018
Junta de Castilla y León	Subvenciones a clubes deportivos y sociedades anónimas deportivas para el desarrollo de su actividad deportiva «Programa Cantera 2018»	100% de la cantidad solicitada, máximo 100.000€ por beneficiario	BOCYL 03/04/2018	25/04/2018
Junta de Castilla y León	Subvenciones destinadas a apoyar el funcionamiento de las asociaciones juveniles y demás formas organizadas de participación juvenil de ámbito autonómico	Máximo 30.000 euros por entidad	BOCYL 16/04/2018	07/05/2018

OTRAS BECAS, AYUDAS y CONVOCATORIAS

ENTIDAD	CONVOCATORIA	AYUDA	INFORMACION	PLAZO
Ministerio de Empleo y Seguridad Social	Sistema Nacional de Garantía Juvenil	Acceso jóvenes de 16 a 29 años al mercado de trabajo	www.empleo.go.b.es	2015-2017
Junta de Castilla y León	Becas y Ayudas para trabajadores desempleados que participen en formación de oferta	Becas y ayudas de transporte, manutención, alojamiento y conciliación	BOCYL 03/01/2018	1 mes desde fin del curso
Ayuntamiento de Valle de Valdelucio	Subvenciones destinadas a facilitar el acceso a Internet, telefonía y televisión en Valle de Valdelucio	80% del coste de contratación y gasto mensual de los servicios	BOP 15/09/2017	Abierto
Junta de Castilla y León	Subvenciones programa específico de formación y acciones de apoyo al empleo de personas con discapacidad	3.500-4.900€ al año por contrataciones y 1.100-1.400€ por cursos de formación	BOCYL 15/11/2017	Abierto
Diputación de Burgos	Ayudas necesidades básicas de subsistencia en situaciones de urgencia social 2018	Ayuda para alojamiento, manutención y otras necesidades	BOP 21/12/2017	31/12/2018
SEPE	Programa de Activación para el Empleo	426€ durante 6 meses, desempleados con responsabilidades familiares, inscritos a fecha 01/05/17	BOE 28/04/2017	30/04/2018
Ministerio de Economía e Industria	Convocatoria de las Becas de Internacionalización Empresarial de ICEX para 2020	Ayuda de 21.000 a 48.000 euros en función del país y ciudad de destino	BOE 03/01/2018	07/05/2018
Junta de Castilla y León	Subvenciones para adquisición de equipamiento y realización de instalaciones individuales de sistemas de televisión vía satélite SAT-TDT	Máximo 400€ para equipamiento e instalaciones individuales de sistemas de televisión vía satélite SAT-TDT	BOCYL 23/03/2018	15/09/2018

Para recibir este boletín y mucho más:

Indicando en Asunto boletín y lugar de residencia:

TGEE AMAYA CAMINO DE SANTIAGO: Estela de Pedro Peñaranda.

camino@sodebur.es

www.emprenderural.com

+ info en Facebook: [emprende rural](#)



Orientación y consultoría de empresas y emprendedores gratis.

Junta de Castilla y León	Ayudas a extranjeros residentes en Castilla y León para promover su integración laboral y en el sistema formativo en la comunidad	Ayudas para convalidación de títulos expedidos en sus países de origen	BOCYL 04/04/2018	01/10/2018
Junta de Castilla y León	Ayudas para financiar los gastos de matrícula y acreditación lingüística de alumnos universitarios en una segunda lengua, curso académico 2017-2018	Máximo de 500 euros por beneficiario	BOCYL 17/04/2018	1 al 30/06/2018

20

PREMIOS

ENTIDAD	CONVOCATORIA	PREMIO	INFORMACION	PLAZO
ACEVIN	IV Premios de Enoturismo Rutas del Vino de España	Premio honorífico	www.wineroute.sofspain.com	31/05/2018
ADEME, Asociación de Empresarias de Castilla y León	Concurso Mujer Emprendedora	Premio de 3.000€, proyectos iniciados o a iniciar entre 01/07/2017 y 01/06/2018	www.ademe.es	01/06/2018
Universidad Europea	X Premios Jóvenes Emprendedores Sociales	10 premios de 2.000€ y programa específico de formación, jóvenes 18-29 años	https://universidad.europea.es	21/05/2018
Comisión Europea	Concurso Europeo de Innovación Social: European Social Innovation Competition 2018	3 premios de 50.000€ proyectos que generen empleo para jóvenes en el ámbito local	https://ec.europa.eu	27/04/2018
Cámara de Comercio	Premio Pyme del Año de Burgos 2018	Diploma, campaña de difusión y video corporativo	www.camaraburgos.com	15/06/2018



Orientación y consultoría de empresas y emprendedores gratis.



Líneas de financiación

FINANCIACIÓN				
ENTIDAD	CONVOCATORIA	CONDICIONES	INFORMACION	PLAZO
SODEBUR	Créditos empresas y autónomos del medio rural	Hasta 25.000€ al 1,5% de interés. Plazo: hasta 4 años con 6-8 meses de carencia	Préstamos-SODEBUR	Abierto
Juventud CYL	Microcréditos jóvenes menores de 35 años. Autoempleo o autónomos 60.000€ renta anual máxima.	Hasta 25.000€ (95% inversión) 6,25% interés. 72 cuotas máximo	Juventud.jcyl.es	Abierto.
Ministerio de Economía	ICO-IDEA eficiencia energética: Industria y Comercio	Reducir emisiones según catálogo www.idae.es . Préstamo de 1 a 10 años, 1 de carencia	ico-idaeficiencia-energetica-2017-2018	Hasta 17 diciembre 2018
Ministerio de Economía	ICO-IDEA eficiencia energética: Hostelería	Reducir emisiones según catálogo www.idae.es . Préstamo de 1 a 5 años, 1 de carencia	ico-idaeficiencia-energetica-2017-2018	Hasta 17 diciembre 2018
Ministerio de Industria, Energía y Turismo	ENISA Jóvenes Emprendedores Menores 40 años	Mínimo 25.000 y máximo 75000€. Plazo máx. 4 años. Euribor + 3,25	http://www.enisa.jovenes-emprendedores	Año 2018
Ministerio de Industria, Energía y Turismo	ENISA Emprendedores (mayores 40 años) 24 meses máx. inicio actividad	Mínimo 25.000 y máximo 300.000€. Plazo máx.7 años. Euribor + 3,75%.	http://www.enisa.es/es/financiacionPYMES	Año 2018
Ministerio de Industria, Energía y Turismo	ENISA Crecimiento PYMES Financia consolidación, crecimiento, internacionalización	Min. 25.000€-1.500.000€ Vencimiento 9 años. Carencia 7. Interés 1º tramo Euribor +3,75%.	Enisa crecimiento	2018
BEI	Proyectos de inversión y circulante para PYMES Y MIDCAPS	Financia activos materiales, inmateriales, sucesión y cesión de empresas, vehículos y circulante. BEI aporta 0,25% interés.	La Caixa - ibercaja	
FEI	Programa COSME: Financiación PYMES inversión y circulante.	Préstamo o leasing. Plazo 1 y 5 años. Principal – 150.000 € SGR	Cersa-sme.es	2018
FEI	Programa HORIZON		Cersa-sme.es	2018

Para recibir este boletín y mucho más:

Indicando en Asunto boletín y lugar de residencia:

TGEE AMAYA CAMINO DE SANTIAGO: Estela de Pedro Peñaranda.

camino@sodebur.es

www.emprenderural.com

+ info en Facebook: [emprende rural](#)



Orientación y consultoría de empresas y emprendedores gratis.

FINANCIACIÓN

ENTIDAD	CONVOCATORIA	CONDICIONES	INFORMACION	PLAZO
	2020 Financiación PYMES inversión y circulante	Préstamo o leasing. Plazo 1 y 10 años. Principal + 150.000 €. SGR		
ADE FINANCI (Iberaval)	Microcréditos ICE Emprendedores (ámbito rural y urbano)	Inicio de actividad después de 01/01/2017. De 6.000-50.000€, Inversión y circulante. Amortización 12-72 meses, carencia, garantía personal. Eur+3% máximo. Bonificación máx. 2%	Préstamos ICE	2018
ADE FINANCI (Iberaval)	Préstamos ICE rural: empresas ámbito rural	De 6.000-150.000€, Inversión y circulante, amortización 12-120 meses, carencia, garantía personal Eur+3% máximo. Bonificación máx. 2%	Préstamos ICE	2018
ADE FINANCI (Iberaval)	Autónomos y Microempresas	De 6.000 a 600.000€. Inversión y circulante. Eur+3% máximo Amortización hasta 48 meses. Bonificación máx. 2,75%	Préstamos ICE	2018
ADE FINANCI (Iberaval)	Apoyo Financiero al Comercio	De 6.000 a 100.000€. Inversión y circulante. Amortización 12-84 meses. Interés eur.+3% máximo Bonificación máx. 2%	Préstamos ICE	2018
ADE FINANCI (Iberaval)	Inversión y Expansión de Empresas	De 6.000 a 160.000€. Inversión. Amortización 36-180 meses. Eur+3% máximo Bonificación máx. 1,25%	Préstamos ICE	2018
ADE FINANCI (Iberaval)	Sector Agroalimentario	De 6.000 a 600.000€. Inversión y circulante. Eur+3% máximo Amortización 12-180 meses. Bonificación máx. 1,50%	Préstamos ICE	2018
ADE FINANCI (Iberaval)	TURISMO (Creación, modernización e iniciativas turísticas)	De 6.000 a 600.000€. Inversión y circulante. Eur+3% máximo Amortización 12-180 meses. Bonificación máx. 1,50%	Préstamos ICE	2018
ADE FINANCI (Iberaval)	Emprendimiento Social	De 6.000 a 50.000€. Circulante. Eur+3% máximo Amortización 36-72 meses. Bonificación máx. 2%	Préstamos ICE	2018
ADE FINANCI (Iberaval)	Apoyo Financiero a la I+D+I	De 6.000 a 600.000€. Inversión y circulante. Eur+3% máximo Amortización 36-120 meses	Préstamos ICE	2018
ADE FINANCI (Iberaval)	Anticipo de Subvenciones	De 6.000 a 600.000€. Inversión e I+D+I máximo Amortización hasta 48 meses. Bonificación máx. 1,50%	Préstamos ICE	2018



Orientación y consultoría de empresas y emprendedores gratis.



Cursos y Actividades de Formación

23

TÍTULO	HORA	CENTRO	DIRECCION	TELEFONO email	Observaciones
SERVICIOS SOCIALES, EDUCACIÓN					
Creación de contenidos y recursos didácticos en internet (MOODLE)	90	ATU	C/ Petronila Casado nº 18-20 bajo, BURGOS	atu.petronila@burgosatue.es 947 244 071	On line. Trabajadores de colegios Inscripción/
Creación y Dinamización de Comunidades Virtuales en entornos educativos	60	Consultora Monte Alto		986113608 Raquel montealto@gmail.com enviar CV	Teleformación de L-V 11.00-13:00h. Inicio 20 abril.
Los Mapas Conceptuales y la Generación de Contenidos E-Learning: CMAPTOOLS	70	Consultora Monte Alto		986113608 Raquel montealto@gmail.com enviar CV	Teleformación de L-V de 16:00-18:00h Inicio en abril.
OCIO Y TIEMPO LIBRE					
Socorrismo acuático (300h + 80h practicas)	380	GRUPO SIE	Avd. .Cantabria 63, bajo. BURGOS	melisa@gruposie.org 947 11 00 01	Prácticas en empresa, compromiso contratación del 10%
Actividades de educación en el tiempo libre infantil y juvenil	60	FOREMCY L	C/ Oviedo 7 Burgos	947 256 450	Prioritarios trabajadores ocupados preinscripción Del 7 al 13 mayo. Especial
Monitor de Tiempo Libre	150	VOLUNTA RED	C/ Ramón y Cajal 6 Burgos	947 257 707 / 657 815 016 info@voluntared.org	desempleados. De 10:00 a 14:00 y 16:00 a 20:00h. 155€ Información
HOSTELERÍA Y TURISMO					
Creación de producto Enoturístico	24	CF San Gabriel	Crta la Aguilera km 7 Aranda de Duero	947 54 50 06 yasmina.martinez@colegio sangabriel.es idoja.mozo@colegiosangabriel.es	De 24 a 27 de abril Más información
Servicio de Restaurante	280	C La Flora	C/ Arco del Pilar 9 Burgos	947 25 76 31	De 1/06 a 3/08/2018 Desempleados Inscribirse en ECYL

Para recibir este boletín y mucho más:

Indicando en Asunto boletín y lugar de residencia:

TGEE AMAYA CAMINO DE SANTIAGO: Estela de Pedro Peñaranda.

camino@sodebur.es

www.emprenderural.com

+ info en Facebook: [emprende rural](#)



BOLETÍN

TGEE

Red provincial de **Técnicos de Gestión Empresarial y Emprendimiento**



SOCIEDAD PARA EL DESARROLLO DE LA PROVINCIA DE BURGOS

sodebur



Diputación de Burgos

TGEE Inform@

Orientación y consultoría de empresas y emprendedores gratis.

TÍTULO	HORA	CENTRO	DIRECCION	TELEFONO email	Observaciones
Operaciones Básicas de Restaurante y Bar	290	Fundación LESMES	Pl. S. Juan Bautista s/n Burgos	947 06 09 52	De 22/05/ a 31/jul. Desempleados Inscribirse en ECYL
Servicios de comidas en centros sanitarios y socio sanitarios		ATU	C/ Petronila Casado nº 18-20 bajo, BURGOS	atu.petronila@burgosatue.s 947 244 071	On line Autónomos y trabajadores de Hostelería. Inscripción
Innovación en la cocina	35	ATU	C/ Petronila Casado nº 18-20 bajo, BURGOS	atu.petronila@burgosatue.s 947 244 071	On line Autónomos y trabajadores de Hostelería. Inscripción
IDIOMAS					
Inglés Gestión Comercial	200	C.F.O del ECYL	C/ Eloy G. Quevedo s/n Burgos	947 22 52 12	De 14/05 a 22/06. Desempleados. Inscribirse en el ECYL
Inglés profesional para el turismo	100	GRUPO SIE	Avd. Cantabria 63, bajo. BURGOS	melisa@gruposie.org 947 11 00 01	Prácticas en empresa, compromiso contratación del 10%
EMPREDIMIENTO Y ADMINISTRACIÓN					
Mejora del Rendimiento y productividad		FAE	PL. Castilla 1 Burgos	947 26 61 42 formacion@faeburgos.org	Desempleados Inicio en abril
Operaciones Auxiliares de servicios Administrativos	440	FAE	PL. Castilla 1 Burgos	947 26 61 42 formacion@faeburgos.org	Desempleados Información e inscripción.
Operaciones auxiliares de servicios administrativos y generales	270	LASTRA servicios Ambientales	Plg. Merindades-Navarra parcela 56 VILLARCAYO	947 13 04 40	De 8/05 a 10/07/2018 Desempleados
Creatividad e innovación empresarial	75	ATU	C/ Petronila Casado nº 18-20 bajo, BURGOS	atu.petronila@burgosatue.s 947 244 07	On line Trabajadores y autónomos Inscripción
Análisis de problemas y toma de decisiones	30	ATU	C/ Petronila Casado nº 18-20 bajo, BURGOS	atu.petronila@burgosatue.s 947 244 071/ 627 901 638	On line Trabajadores, autónomos. Inscripción
Emprender un negocio	60	ATU	C/ Petronila Casado nº 18-20 bajo, BURGOS	atu.petronila@burgosatue.s 947 244 071/ 627 901 638	On line Trabajadores, autónomos. Inscripción
Comunicación digital y networking en internet	30	ATU	C/ Petronila Casado nº 18-20 bajo, BURGOS	atu.petronila@burgosatue.s 947 244 071	On line Autónomos y trabajadores en Economía Social

Para recibir este boletín y mucho más:

Indicando en Asunto boletín y lugar de residencia:

TGEE AMAYA CAMINO DE SANTIAGO: Estela de Pedro Peñaranda.

camino@sodebur.es

www.emprenderural.com

+ info en Facebook: [emprende rural](#)



BOLETÍN

TGEE

Red provincial de Técnicos de Gestión Empresarial y Emprendimiento



TGEE Inform@



SOCIEDAD PARA EL DESARROLLO DE LA PROVINCIA DE BURGOS

sodebur



Diputación de Burgos

Orientación y consultoría de empresas y emprendedores gratis.

TÍTULO	HORA	CENTRO	DIRECCION	TELEFONO email	Observaciones
					Inscripción
Estrategia y comunicación empresarial	60	ATU	C/ Petronila Casado nº 18-20 bajo, BURGOS	atu.petronila@burgosatue.es 947 244 071 627 901 638	On line Trabajadores y autónomos. Inscripción
Selección de personal on line	25	ATU	C/ Petronila Casado nº 18-20 bajo, BURGOS	atu.petronila@burgosatue.es 947 244 071 627 901 638	On line Trabajadores y autónomos. Inscripción
Fundamentos del coaching y orientación		ATU	C/ Petronila Casado nº 18-20 bajo, BURGOS	atu.petronila@burgosatue.es 947 244 071 627 901 638	On line Trabajadores y autónomos. Inscripción
Gestión auxiliar de personal	90	IBECON	C/ Juan Ramón Jiménez s/n Pentasa III nave 205 Burgos	947 485818 agarcia@ibecon.org	Trabajadores y autónomos
Gestión auxiliar de personal (Nominaplus)	90	EIBUR		947 278047 cursos@eibur.com	Inicio en abril. Mañanas. Trabajadores.
Nominaplús	25	ATU	C/ Petronila Casado nº 18-20 bajo BURGOS	atu.petronila@burgosatue.es 947 244 071 627 901 638	On line Trabajadores y autónomos. Inscripción
Análisis de cuentas anuales de la empresa	20	ATU	C/ Petronila Casado nº 18-20 bajo, BURGOS	atu.petronila@burgosatue.es 947 244 071 627 901 638	On line Trabajadores y autónomos. Inscripción
Aplica Lean para ahorrar Costes		FAE	PL. Castilla 1 Burgos	947 26 61 42 formacion@faeburgos.org	Desempleados Inicio en abril
Gestión operativa de Tesorería Facturaplus	90	EIBUR		947 278047 cursos@eibur.com	Inicio en mayo mañanas Trabajadores
Gestión operativa de Tesorería	90	IBECON	C/ Juan Ramón Jiménez s/n Pentasa III nave 205 Burgos	947 485818 agarcia@ibecon.org	Trabajadores y autónomos
Gestión operativa de Tesorería	90	FOREM CYL	C/ Oviedo 7	947 25 64 50	Inicio finales de abril Trabajadores preinscripción
Tesorería	20	ATU	C/ Petronila Casado nº 18-20 bajo BURGOS	atu.petronila@burgosatue.es 947 244 071/ 627 901 638	On line Trabajadores y autónomos Inscripción.
Finanzas para no Financieros		FAE	PL. Castilla 1 Burgos	947 26 61 42 formacion@faeburgos.org	Desempleados Inicio en mayo

25

Para recibir este boletín y mucho más:

Indicando en Asunto boletín y lugar de residencia:

TGEE AMAYA CAMINO DE SANTIAGO: Estela de Pedro Peñaranda.

camino@sodebur.es

www.emprenderural.com

+ info en Facebook: [emprende rural](#)



Orientación y consultoría de empresas y emprendedores gratis.

TÍTULO	HORA	CENTRO	DIRECCION	TELEFONO email	Observaciones
Sistema económico-financiero	100	ATU	C/ Petronila Casado nº 18-20 bajo BURGOS	atu.petronila@burgosatue.es 947 244 071 627 901 638	On line Trabajadores y autónomos. Inscripción
Liquidación del IVA Con Software A3 SOC		FAE	PL. Castilla 1 Burgos	947 26 61 42 formacion@faeburgos.org	Desempleados Inicio en abril
Gestión fiscal: IRPF Gestión fiscal: Introducción	50 50	ATU	C/ Petronila Casado nº 18-20 bajo BURGOS	atu.petronila@burgosatue.es 947 244 071	On line Autónomos. Inscripción
Gestión Fiscal: IRPF Nominaplus	50 25	ATU	C/ Petronila Casado nº 18-20 bajo, BURGOS	atu.petronila@burgosatue.es 947 244 071	On line Autónomos. Inscripción
Gestión Fiscal: Introducción Nominaplus	40 25	ATU	C/ Petronila Casado nº 18-20 bajo, BURGOS	atu.petronila@burgosatue.es 947 244 071	On line Autónomos. Inscripción
Impuesto de Sociedades: Gestión fiscal de la empresa	70	ATU	C/ Petronila Casado nº 18-20 bajo, BURGOS	atu.petronila@burgosatue.es 947 244 071	On line Autónomos. Inscripción
Registros contables	120	IBECON	C/ Juan Ramón Jiménez s/n Pentasa III nave 205 Burgos	947 485818 agarcia@ibecon.org	Trabajadores y autónomos
Operaciones administrativas comerciales	160	IBECON	C/ Juan Ramón Jiménez s/n Pentasa III nave 205 Burgos	947 485818 agarcia@ibecon.org	Trabajadores y autónomos
Operaciones auxiliares de servicios administrativos y generales	440	IBECON	C/ Juan Ramón Jiménez s/n Pentasa III nave 205 Burgos	947 485818 agarcia@ibecon.org	Desempleados, prácticas en empresa
Operaciones auxiliares de servicios administrativos generales (400 h + 40 h prácticas)	440	GRUPO SIE	Avd. Cantabria 63, bajo. BURGOS	melisa@gruposie.org 947 11 00 01	Prácticas en empresa, compromiso contratación del 10%
Ofimática	190	IBECON	C/ Juan Ramón Jiménez s/n Pentasa III nave 205 Burgos	947 485818 agarcia@ibecon.org	Trabajadores y autónomos
Ofimática: aplicaciones informáticas de gestión	50	ATU	C/ Petronila Casado nº 18-20 bajo, BURGOS	atu.petronila@burgosatue.es 947 244 071 627 901 638	On line Trabajadores y autónomos. Inscripción
Gestión de archivos	60	EIBUR	C/ San Pablo 14 Burgos	947 278047 cursos@eibur.com	Inicio en mayo tardes. Trabajadores



Orientación y consultoría de empresas y emprendedores gratis.

TÍTULO	HORA	CENTRO	DIRECCION	TELEFONO email	Observaciones
Gestión de archivos	60	IBECON	C/ Juan Ramón Jiménez s/n Pentasa III nave 205 Burgos	947 485818 agarcia@ibecon.org	Trabajadores y autónomos
Grabación de datos	90	IBECON	C/ Juan Ramón Jiménez s/n Pentasa III nave 205 Burgos	947 485818 agarcia@ibecon.org	Trabajadores y autónomos
La firma digital	20	ATU	C/ Petronila Casado nº 18-20 bajo, 09005 BURGOS	atu.petronila@burgosatue.es 947 244 071	On line Autónomos, trabajadores de Consultorías Inscripción
Ley de Protección de Datos	60	Montealto SL		inscripciones.montealto@gmail.com	De 18:30 a 20:00 h Teleformación
COMERCIO, MARKETING Y VENTAS					
Venta creativa		FAE	PL. Castilla 1 Burgos	947 26 61 42 formacion@faeburgos.org	Desempleados Inicio en abril
Mejora de la Gestión de Stocks y Beneficios en el Comercio	50	Montealto SL		inscripciones.montealto@gmail.com	De 10:00 a 11:30h Teleformación
Atención al Cliente y Calidad de Servicio	25	Montealto SL		inscripciones.montealto@gmail.com	De 16:00 a 17:30 Teleformación
Productividad personal: marca personal, reputación on line	40	GOOGLE /Activate	Fundación Santa María la Real		actíivate/fórmate/ On line. Hasta 31/12/2018
Blog de la comunicación en negocios	20	ATU	C/ Petronila Casado nº 18-20 bajo, 09005 BURGOS	atu.petronila@burgosatue.es 947 244 071	On line Autónomos, trabajadores de Consultorías. Inscripción
Negocio online y correo electrónico	80	ATU	C/ Petronila Casado nº 18-20 bajo, 09005 BURGOS	atu.petronila@burgosatue.es 947 244 071	Autónomos, trabajadores del comercio Inscripción
Comercio electrónico.	40	GOOGLE/ Actíivate			actíivate/fórmate/ on line Hasta 31/12/2018
Comercio electrónico para emprendedores	20	UniMOOC GOOGLE Actíivate		Información e inscripción	A distancia Inscripción abierta, gratuito.
Marketing digital	40	GOOGLE /actíivate			actíivate/fórmate/ On line. Hasta 31/12/18
Marketing y reputación online	180	ATU	C/ Petronila Casado nº 18-20 bajo BURGOS	atu.petronila@burgosatue.es s. 947 244 071 627 901 638	On line Trabajadores y autónomos. Inscripción



Orientación y consultoría de empresas y emprendedores gratis.

TÍTULO	HORA	CENTRO	DIRECCION	TELEFONO email	Observaciones
Analítica web	40	GOOGLE ACTIVATE	GOOGLE		activate/fórmate/ on line
-Analítica Web -Analítica Web para medir resultados del Marketing. -Fundamentos del Plan Marketing	15 30 30	ATU	C/ Petronila Casado nº 18-20 bajo BURGOS	atu.petronila@burgosatue.es 947 244 071 627 901 638	On line Autónomos Inscripción.
-Gestión comercial y ventas en microempresas. -Gestión de venta y su cobro. Quejas, reclamaciones	60 30	ATU	C/ Petronila Casado nº 18-20 bajo BURGOS	atu.petronila@burgosatue.es 947 244 071 627 901 638	On line Autónomos. Inscripción
Técnicas de Negociación con Proveedores		FAE	PL. Castilla 1 Burgos	947 26 61 42 formacion@faeburgos.org	Desempleados Inicio en abril
-Fundamentos de negociación comercial. -Gestión comercial y ventas en microempresas	14 60	ATU	C/ Petronila Casado nº 18-20 bajo BURGOS	atu.petronila@burgosatue.es 947 244 071 627 901 638	On line Autónomos. Inscripción
-Fundamentos de negociación comercial. -Fundamentos Plan Marketing en internet. -Gestión de venta y cobro. Atención a quejas y reclamaciones	14 30 30	ATU	C/ Petronila Casado nº 18-20 bajo BURGOS	atu.petronila@burgosatue.es 947 244 071 627 901 638	On line Autónomos. Inscripción
Como Diseñar un Kaizen de Mejora (mejora continua, calidad)		FAE	PL. Castilla 1 Burgos	947 26 61 42 formacion@faeburgos.org	Desempleados Inicio en mayo

INFORMÁTICA Y DISEÑO

Ofimática		ADALID		947 257 482	Teleformación Próximo inicio. Modular Información e inscripción
Aplicaciones JAVA (J2EE)	30	ATU	C/ Petronila Casado nº 18-20 bajo, 09005 BURGOS	atu.petronila@burgosatue.es 947 244 071	On line Autónomos y trabajadores de Consultorías. Inscripción
AJAX y JAVA para desarrollo de interfaces web RIA	100	ATU	C/ Petronila Casado nº 18-20 bajo, 09005 BURGOS	atu.petronila@burgosatue.es 947 244 071	On line Autónomos y trabajadores de Consultorías.
Desarrollo TIC para la gestión de información corporativa	50	ATU	C/ Petronila Casado nº 18-20 bajo, 09005 BURGOS	atu.petronila@burgosatue.es 947 244 071	On line Autónomos y trabajadores de Consultorías. Inscripción

Para recibir este boletín y mucho más:

Indicando en Asunto boletín y lugar de residencia:

TGEE AMAYA CAMINO DE SANTIAGO: Estela de Pedro Peñaranda.

camino@sodebur.es

www.emprenderural.com

+ info en Facebook: [emprende rural](#)



BOLETÍN

TGEE

Red provincial de **Técnicos de Gestión Empresarial y Emprendimiento**



TGEE Inform@



SOCIEDAD PARA EL DESARROLLO DE LA PROVINCIA DE BURGOS

sodebur



Diputación de Burgos

Orientación y consultoría de empresas y emprendedores gratis.

TÍTULO	HORA	CENTRO	DIRECCION	TELEFONO email	Observaciones
Manejo del programa SPSS para análisis estadísticos	30	ATU	C/ Petronila Casado nº 18-20 bajo, 09005 BURGOS	atu.petronila@burgosatue.es 947 244 071	On line Autónomos y trabajadores de Consultorías. Inscripción
Accesibilidad Web	10	ATU	C/ Petronila Casado nº 18-20 bajo, 09005 BURGOS	atu.petronila@burgosatue.es 947 244 071	On line Autónomos y trabajadores de Consultorías. Inscripción actívale/fórmate/
Desarrollo Web (I,II)	40	GOOGLE			on line Hasta 31/12/2018 actívale/fórmate/
Desarrollo de Apps.	40	GOOGLE			on line Hasta 31/12/2018 actívale/fórmate/
Cloud Computing	40	GOOGLE			on line Hasta 31/12/2018
-Internet avanzado -Internet, RRSS y dispositivos digitales	40 30	ATU	C/ Petronila Casado nº 18-20 bajo BURGOS	atu.petronila@burgosatue.es 947 244 071 627 901 638	On line Autónomos. Inscripción
-Internet Avanzado -Internet, RRSS y dispositivos digitales. -Plataforma de desarrollo J2EE	40 30 10	ATU	C/ Petronila Casado nº 18-20 bajo BURGOS	atu.petronila@burgosatue.es 947 244 071 627 901 638	On line Autónomos. Inscripción
-Internet, RRSS y dispositivos digitales. -La tecnología de la información aplicada a la empresa	30 30	ATU	C/ Petronila Casado nº 18-20 bajo BURGOS	atu.petronila@burgosatue.es 947 244 071 627 901 638	On line Autónomos. Inscripción
Diseño de Productos gráficos	610	FAE	PL. Castilla 1 Burgos	947 26 61 42 formacion@faeburgos.org	Desempleados Información e inscripción.
-Diseño asistido por ordenador AUTOCAD. -Plataforma de desarrollo J2EE	50 10	ATU	C/ Petronila Casado nº 18-20 bajo BURGOS	atu.petronila@burgosatue.es 947 244 071 627 901 638	On line Autónomos. Inscripción
Diseño asistido por ordenador: AUTOCAD	50	ATU	C/ Petronila Casado nº 18-20 bajo, BURGOS	atu.petronila@burgosatue.es 947 244 071 627 901 638	On line Trabajadores y autónomos Inscripción
AUTOCAD iniciación	30	ATU	C/ Petronila Casado nº 18-20 bajo BURGOS	atu.petronila@burgosatue.es 947 244 071 / 627 901 638	On line Trabajadores y autónomos. Inscripción
Diseño de Productos Gráficos	610	FAE	Plaza Castilla 1 Burgos.	formacion@faeburgos.org 947 26 61 42	Desempleados. Itinerario completo. Compromiso

Para recibir este boletín y mucho más:

Indicando en Asunto boletín y lugar de residencia:

TGEE AMAYA CAMINO DE SANTIAGO: Estela de Pedro Peñaranda.

camino@sodebur.es

www.emprenderural.com

+ info en Facebook: [emprende rural](#)



Orientación y consultoría de empresas y emprendedores gratis.

TÍTULO	HORA	CENTRO	DIRECCION	TELEFONO email	Observaciones
					contratación, prácticas
Diseño gráfico vectorial con ADOBE ILLUSTRATOR (Avanzado)	120	ATU	C/ Petronila Casado nº 18-20 bajo BURGOS	atu.petronila@burgosatue.es 947 244 071 627 901 638	On line Trabajadores y autónomos. Inscripción
Ofimática en la nube: Google drive	100	ATU	C/ Petronila Casado nº 18-20 bajo BURGOS	atu.petronila@burgosatue.es 947 244 071/ 627 901 638	On line. Trabajadores, autónomos. Inscrip.
Linux Profesional (avanzado)	100	ATU	C/ Petronila Casado nº 18-20 bajo, BURGOS	atu.petronila@burgosatue.es 947 244 071 627 901 638	On line Trabajadores y autónomos. Inscripción
Informática para oficinas técnicas: CAD, ESCEL, PRESTO	110	ATU	C/ Petronila Casado nº 18-20 bajo, BURGOS	atu.petronila@burgosatue.es 947 244 071 627 901 638	On line Trabajadores y autónomos. Inscripción
Creación, programación y diseño de pág. web dinámicas	25	ATU	C/ Petronila Casado nº 18-20 bajo, 09005 BURGOS	atu.petronila@burgosatue.es 947 244 071	On line Autónomos y trabajadores de Economía Social
Confección y publicación de páginas WEB	260	ATU	C/ Petronila Casado nº 18-20 bajo, 09005 BURGOS	atu.petronila@burgosatue.es 947 244 071	De 2/05 a 16/07/2018 Desempleados.
Analysis & Desing DB: Diseño de base de datos relacionales	15	ATU	C/ Petronila Casado nº 18-20 bajo BURGOS	atu.petronila@burgosatue.es 947 244 071	On line Autónomos y trabajadores de Consultorías Inscripción
Maquetación digital con Adobe Indesign	88	Método Estudio Consultores SLU	900101672	inscripciones.metodo@gmail.com ,	De 27 abril a 3 julio. De 16:00-18:00h Teleformación
Introducción a los SIG.GVSIG Usuario	150	Método Estudio Consultores SLU		inscripciones.metodo@gmail.com	De 9:30 a 13:00h Teleformación
Herramientas de Gestión del Suelo. Sistemas de Información Geográfica Con Software (GvSIG).	210	Método Estudio Consultores SLU		inscripciones.metodo@gmail.com ,	De 9:30 a 13:00 h Teleformación
Excel Avanzado		FAE	PL. Castilla 1 Burgos	947 26 61 42 formacion@faeburgos.org	Desempleados Inicio en abril



Orientación y consultoría de empresas y emprendedores gratis.

TÍTULO	HORA	CENTRO	DIRECCION	TELEFONO email	Observaciones
INDUSTRIA Y OFICIOS					
Revisor de calidad, materias primas y productos de confección	50	Montealto SL		inscripciones.montealto@gmail.com	De 17:00 a 19:00 Teleformación
Mecanizado por Arranque de Viruta	360	CFO ECYL	C/ Eloy G ^a Quevedo s/n Burgos	947 22 52 12	De 2/05 a 26/07 Desempleados. Inscribirse en el ECYL
Mantenimiento mecánico de líneas automatización	240	IBECON	C/ Juan Ramón Jiménez s/n Pentasa III nave 205 (Burgos)	947 485818 agarcia@ibecon.org	Trabajadores y autónomos
Montaje y mantenimiento de sistemas de automatización industrial.	330	CEIP Simón de Colonia	C/ Francisco de Vitoria s/n Burgos	947245305	De 24/04 al 31/07 de 2018. Desempleados
Montaje y mantenimiento mecánico	270	IBECON	C/ Juan Ramón Jiménez s/n Pentasa III nave 205 (Burgos)	947 485818 agarcia@ibecon.org	Trabajadores y autónomos
Mantenimiento y montaje mecánico de equipo industrial	600	IBECON	C/ Juan Ramón Jiménez s/n Pentasa III nave 205 (Burgos)	947 485818 agarcia@ibecon.org	Desempleados, prácticas en empresa
Operaciones auxiliares de montaje y mantenimiento de sistemas microinformáticos (300 h +80 h prácticas)	380	GRUPO SIE	Avd. .Cantabria 63, bajo. BURGOS	melisa@gruposie.org 947 11 00 01	Prácticas en empresa, compromiso contratación del 10%
Montaje y mantenimiento de instalaciones calóricas	220	M ^a Ángeles Alonso SL	C/ Condado de Treviño 11	947 24 42 07	De 7/05 a 9/07/2018 Desempleados.
Parámetros económicos rentables en Eficiencia Energética	20	ATU	C/ Petronila Casado nº 18-20 bajo, 09005 BURGOS	atu.petronila@burgosatue.es 947 244 071	On line Autónomos y trabajadores sector Construcción. Inscripción
Perfeccionamiento en Eficiencia Energética de Edificios	30	ATU	C/ Petronila Casado nº 18-20 bajo, 09005 BURGOS	atu.petronila@burgosatue.es 947 244 071	On line Autónomos y trabajadores sector Construcción. Inscripción
Parámetros Económicos Rentables en Eficiencia Energética de Edificios	20	Consultora Monte Alto		986113608 Raquel montealto@gmail.com enviar CV	Teleformación M-M-J de 10.00-11:00h. Inicio 20 abril.
Cálculos Para la Certificación Energética de	60	Consultora Monte Alto		986113608 Raquel montealto@gmail.com	Teleformación de L-V 11.00-13:00h.



Orientación y consultoría de empresas y emprendedores gratis.

TÍTULO	HORA	CENTRO	DIRECCION	TELEFONO email	Observaciones
Edificios Existentes y de Nueva Construcción				enviar CV	Inicio 20 abril.
Fundamentos básicos de electricidad	60	ATU	C/ Petronila Casado nº 18-20 bajo, 09005 BURGOS	atu.petronila@burgosatue.es 947 244 071	On line Autónomos y trabajadores sector Construcción. Inscripción
Electricidad básica para proyectos de electrificación de edificios	60	ATU	C/ Petronila Casado nº 18-20 bajo, BURGOS	atu.petronila@burgosatue.es 947 244 071	On line Autónomos y trabajadores sector Construcción. Inscripción
Electricidad Para Circuitos de Corriente continua y Alterna	60	Consultora Monte Alto		986113608 Raquel montealto@gmail.com enviar CV	Teleformación de L-V 11.00-13.00h. Inicio 20 abril.
Operaciones auxiliares de montaje de redes eléctricas.	220	M ^a Ángeles Alonso SL	C/ Condado de Treviño 11 Burgos	947 24 42 07	De 7/05 a 18/07/2018 Desempleados.
Soldadura TIG	95	FOREMCY L	C/ Oviedo 7 Burgos	947 256450	Preferente trabajadores ocupados. preinscripción
Soldadura con Electrodo Revestido y TIG	370	CFO ECYL	C/ Eloy G ^a Quevedo s/n Burgos	947 22 52 12	De 24/04 a 25/06 Desempleados. Inscribirse en el ECYL
Talla de madera	90	GRUPO SIE	Av. Cantabria 63	947 110001/673473809 info@formacionredcyl.es	Mañanas. Información
Obras de artesanía y restauración de Piedra Natural	200+220+100	GRUPO SIE	Av. Cantabria 63	947 110001/673473809 info@formacionredcyl.es	Mañanas. Prácticas en empresa Información
OTROS					
Actividades Auxiliares de almacén	210	2000 CF Servicios	C/ Duque de Frías 2 Briviesca	6701 871 869	De 12/06 a 27/07/2017 Desempleados.
Limpieza de superficies y mobiliario en edificios y locales	240	ATU	C/ Petronila Casado nº 18-20 bajo, 09005 BURGOS	atu.petronila@burgosatue.es 947 244 071 / 627 901 638	Desempleados. Compromiso contratación 10% Inscripción
Limpieza de superficies y mobiliario en edificios y locales	230	FOREMCY L	C/ Alcalde Martín Cobos 15 nave 12	947482263	De 28/05 a 20/07/2018 Desempleados. Inscribirse en el ECYL
Empleo doméstico	210	ATU	C/ Petronila Casado nº 18-20 bajo, 09005 BURGOS	atu.petronila@burgosatue.es 947 244 071 / 627 901 638	Desempleados. Compromiso contratación 10% Inscripción



Orientación y consultoría de empresas y emprendedores gratis.

TÍTULO	HORA	CENTRO	DIRECCION	TELEFONO email	Observaciones
Fundamentos de la calidad en la industria	24	ATU	C/ Petronila Casado nº 18-20 bajo, 09005 BURGOS	atu.petronila@burgosatue.es 947 244 071 / 627 901 638	On line Autónomos y trabajadores de Consultorías. Inscripción
Implantación de sistemas de calidad alimentaria en la industria agroalimentaria	270	ATU	C/ Petronila Casado nº 18-20 bajo, 09005 BURGOS	atu.petronila@burgosatue.es 947 244 071 / 627 901 638	On line. Autónomos y trabajadores del comercio de frutas y verduras.
Topografía forestal: Cartografía básica y GPS	30	ATU	C/ Petronila Casado nº 18-20 bajo, 09005 BURGOS	atu.petronila@burgosatue.es 947 244 071 627 901 638	On line. Autónomos y trabajadores del comercio de frutas y verduras. Inscripción
Uso eficiente del agua en el sector agrario	40	ATU	C/ Petronila Casado nº 18-20 bajo, 09005 BURGOS	atu.petronila@burgosatue.es 947 244 071 / 627 901 638	On line. Autónomos y trabajadores del comercio de frutas y verduras. Inscripción
Responsabilidad Social Corporativa	30	ATU	C/ Petronila Casado nº 18-20 bajo, 09005 BURGOS	atu.petronila@burgosatue.es 947 244 071/ 627 901 638	On line Trabajadores y autónomos de centros de atención a pacientes Discapacitados. Inscripción
Gestión de residuos	75	ATU	C/ Petronila Casado nº 18-20 bajo, 09005 BURGOS	atu.petronila@burgosatue.es 947 244 071 627 901 638	On line Trabajadores y Autónomos del sector alimentación y bebidas Inscripción
Tratamientos de Residuos y Reciclaje	150	Método Estudio Consultores SLU	900101672	inscripciones.metodo@gmail.com ,	De 27 abril a 26 julio. De L-V 16:00 18:30 h Teleformación Enviar CV
Prevención de Riesgos Laborales (Nivel Básico I)	30	Formatec		947484818 formatec@formatasa.es	Teleformación.
Coordinación en materia de seguridad y salud en obras de construcción	200	ATU	C/ Petronila Casado nº 18-20 bajo, BURGOS	atu.petronila@burgosatue.es 947 244 071	On line Trabajadores y Autónomos del sector Construcción. Inscripción
Actualización del reglamento de seguridad contra incendios en establecimientos industriales	20	ATU	C/ Petronila Casado nº 18-20 bajo, BURGOS	atu.petronila@burgosatue.es 947 244 071	On line Trabajadores, autónomos Inscripción



Orientación y consultoría de empresas y emprendedores gratis.

TÍTULO	HORA	CENTRO	DIRECCION	TELEFONO email	Observaciones
Auditoría medioambiental	60	ATU	C/ Petronila Casado nº 18-20 bajo, BURGOS	atu.petronila@burgosatue.es 947 244 071 627 901 638	On line Trabajadores y autónomos. Inscripción
Servicios auxiliares de estética	240	ATU	C/ Petronila Casado nº 18-20 bajo, BURGOS	atu.petronila@burgosatue.es 947 244 071	On line Trabajadores y Autónomos Inscripción

ENLACES CURSOS DE FORMACIÓN

Servicio Público de Empleo de Castilla y León:

<http://www.empleo.jcyl.es/web/jcyl/Empleo/es/Plantilla66y33/1284326172615/> / / Cursos

Asociación de Jóvenes Empresarios AJE Burgos: <http://ajeburgos.com/category/aprendizaje/>

Emprendedores y PYME. Ministerio de Industria: http://www.ipyme.org/es-ES/Cursos_On_Line/Paginas/zonadeacceso.aspx

Formación del Instituto de Juventud de la Junta de Castilla y León:

<https://juventud.jcyl.es/web/jcyl/Juventud/es/Plantilla100/1284710637431/> / /

FOREM: <http://www.foremcyl.es/ofereForm16-17.php>

IFES: <http://www.ifes.es/cursos/dt/castillaleon/home.do#>

FAE: <http://www.faeburgos.org/default.aspx#>

Cámara de Comercio: http://www.camaraburgos.com/contenido/index.php?option=com_content&view=section&id=6&Itemid=58

EIBUR: <http://www.eibur.com/formacion-para-trabajadores/>

ATU: [Formación on line gratuita: autónomos y trabajadores 2018](#)

Fundación Lesmes: <http://www.fundacionlesmes.org/es/que-hacemos/programas-y-centros/cefe-centro-de-formacion-y-empleo/>

Cyl Digital: <https://www.cyldigital.es/formacion/formacion-on-line>

Aula Mentor: <http://www.aulamentor.es/es/cursos-mentor>

Cursos MOOC gratuita on line: <https://cursosgratisonline.co/mooc/enero-2018/>

Cursopedia: Formación online: <http://www.cursopedia.com/>



Orientación y consultoría de empresas y emprendedores gratis.



Jornadas y charlas

GESTIÓN EMPRESARIAL

Título	Organiza	Donde	Lugar	Fecha	Hora	Inscripciones
Taller de Aprendizaje: "Cómo prevenir la morosidad y gestionar los impagos"	Espacio Emprende	C/ Sonsoles Ballve nº 4	Burgos	18/04/2018	19:00 – 21:00h	espacioemprende@aytoburgos.es 947288800-EXT. 8435
LinkedIn para generar contactos para tu empresa y colaboraciones de interés	CyL Digital		Webinar	19/04/2018	09:00 – 11:00h	
Jornada "Nociones básicas de derecho laboral"	FAE	Salón Caja Rural	Lerma	19/04/2018	17:30 - 19:30h	fae@burgos.org 947 266142
Impulsa tu negocio	SODEBUR	Restaurante Galoria	Lerma	24/04/2018	13:30 – 16:30h	947 177 016 arlanza@sodebur.es
Jornada "¿Cómo conseguir un préstamo?"	FAE	Salón de Actos Palacio Municipal	Salas de los Infantes	26/04/2018	16:00 – 19:00h	fae@burgos.org 947 266142
Jornada "Obligación de adaptación de las empresas de Burgos al nuevo reglamento europeo de protección de datos de carácter personal"	FAE	Plaza Castilla, 1	Burgos	26/04/2018	16:30 - 18:30h	informacion@faeburgos.org 947 266142
Formación para manipuladores de alimentos	Cámara Burgos	C/ San Carlos, 1-1º	Burgos	23/05/2018 20/06/2018	16:00 – 21:00h	inscripciones

MPRENDIMIENTO

Título	Organiza	Donde	Lugar	Fecha	Hora	Inscripciones
Jornada UBUverde "Economía circular y eco-emprendimiento"	UBU	Facultada de Ciencias económicas	Burgos	25/04/2018	09:00h	ubuverde@ubu.es
Taller "Elabora tu plan de negocio"	Cámara Burgos	Aula CEDER Merindades	Villarcayo	25/04/2018	10:00 – 12:00h	asesoramiento@camaraburgos.com
Talleres herramientas gestión emprendedores "Comunicación persuasiva para vender: crea tu"	SODEBUR	CEI	Milagros	3 y 7/05/2108	10:00 – 13:00 h	ribera@sodebur.es

Para recibir este boletín y mucho más:

Indicando en Asunto boletín y lugar de residencia:

TGEE AMAYA CAMINO DE SANTIAGO: Estela de Pedro Peñaranda.

camino@sodebur.es

www.emprenderural.com

+ info en Facebook: [emprende rural](#)



Orientación y consultoría de empresas y emprendedores gratis.

argumentario”

Talleres herramientas gestión emprendedores “Cómo negociar con clientes y proveedores”	SODEBUR	Ayuntamiento	Salas de los Infantes	4 y 8/05/2108	10:00 – 13:00 h	reinventapinares@sodebur.es
Taller del Emprendedor "La Comunicación como herramienta estratégica. Organización + gestión del tiempo = Productividad"	JEARCO	Plaza San Esteban, 3 bajo	Aranda de Duero	07/05/2018	19:00 – 21:00h	info@jearco.es o 947 51 40 45
Talleres herramientas gestión emprendedores “Descubre y posiciona tu marca personal”	SODEBUR	CEDER Merindades	Villarcayo	9 y 11/05/2108	10:00 – 13:00 h	merindades@sodebur.es

VIARIOS

Título	Organiza	Donde	Lugar	Fecha	Hora	Inscripciones
Jornadas de fruticultura “Las variedades antiguas y locales: un patrimonio a valorizar”	Ayto. Oña	Casa parque natural Montes Obarenes	Oña	21/04/2018	21/04/2018	
Curso monográfico Educación Ambiental	Ayuntamiento y CEAS Valle de Mena		Villasana de Mena	29, 30 y 31/05/2018	16:15 – 20:15	947 126423
Curso monográfico Educación Ambiental	Ayuntamiento y CEAS Espinosa de los Monteros		Espinosa de los Monteros	29, 30 y 31/05/2018	10:30 – 14:30h	947 143872
Talleres “Memoria del patrimonio” 2018 Año Europeo del patrimonio cultural	CEAS Valdebezana - Sedano	Ayuntamiento	Sedano Soncillo Valle de Valdelucio	Martes o miércoles de abril a diciembre		947 15 0097 - 947 15 01 03

FERIAS

Título	Organiza	Donde	Lugar	Fecha	Hora	Inscripciones
IV Feria de Ciencia y Tecnología de Castilla y León (05/05/2018)						

[Calendario de Ferias Comerciales de Castilla y León para el año 2018 \(BOCyI 05/01/2018\)](#)

[Listado Ferias España](#)

[Calendario de promoción y comercialización Turística 2018](#)

Para recibir este boletín y mucho más:

Indicando en Asunto boletín y lugar de residencia:

TGEE AMAYA CAMINO DE SANTIAGO: Estela de Pedro Peñaranda.

camino@sodebur.es

www.emprenderural.com

+ info en Facebook: [emprende rural](#)



BOLETÍN

TGEE

Red provincial de Técnicos de Gestión Empresarial y Emprendimiento



TGEE Inform@



SOCIEDAD PARA EL DESARROLLO DE LA PROVINCIA DE BURGOS

sodebur



Diputación de Burgos

Orientación y consultoría de empresas y emprendedores gratis.



TGEE
Red provincial de Técnicos de Gestión Empresarial y Emprendimiento

Programas Formativos TGEE y actividades de emprendimiento

ENCUENTRO DE NEGOCIOS ARLANZA

El próximo **MARTES 24 de Abril**, de **13:30 a 16,30 horas**, vamos a celebrar un nuevo encuentro de negocios en **LERMA**, comarca burgalesa del Arlanza:



¡TE AYUDAMOS A IMPULSAR TU NEGOCIO!

Sodebur, en coordinación con el equipo de Técnicos de Gestión Empresarial y Emprendimiento, colabora con Círculo Empresarial Negocios y Valores, para promover un escenario de trabajo en el que se intercambiará información y negocio entre los participantes, facilitando con ello el acceso a nuevos clientes, desarrollando alianzas para la cooperación, identificando contactos y oportunidades.

¿QUIERES PARTICIPAR?

Tu empresa, despacho, comercio..., encontrará en nuestra reunión un escenario adecuado para poder proyectar la actividad e identificar nuevas vías de negocio con las que superar barreras en tiempos de dificultades. Los encuentros de Círculo Empresarial Negocios y Valores de Aragón, Castilla y León, Euskadi, La Rioja, Madrid y Navarra, promueven el intercambio de información y experiencias prácticas y rentables entre profesionales y empresas de diferentes sectores económicos. Este encuentro, te aportará también magníficas pistas e ideas para que tu estrategia de negocio consiga resultados beneficiosos a corto, medio y largo plazo.

Es una actividad gratuita y BENEFICIOSA. ¡VEN AL RESTAURANTE GALORIA! www.restaurantegaloria.com
Un lugar para la cocina creativa e innovadora; allí vamos a degustar algunos de los exquisitos productos y vinos del ARLANZA. Como plato fuerte, la habitual dinámica de

Para recibir este boletín y mucho más:

Indicando en Asunto boletín y lugar de residencia:

TGEE AMAYA CAMINO DE SANTIAGO: Estela de Pedro Peñaranda.

cooperación entre negocios y, junto a Francis y Gustavo, promotores de este precioso establecimiento, que serán nuestros anfitriones y compartirán con los asistentes su experiencia en este proyecto y en otras aventuras empresariales en su larga trayectoria, ejemplo de iniciativa, imaginación, talento y perseverancia.

RESERVA TU PARTICIPACIÓN: tlf. 947 177 016 arlanza@sodebur.es. Contacto: Juan José Sánchez Hernández, Técnico Provincial de Gestión Empresarial y Emprendimiento en Arlanza y Alfoz de Burgos. Y TRAE SUFICIENTES TARJETAS DE VISITA

Encuentros de Negocio



SOCIEDAD PARA EL DESARROLLO DE LA PROVINCIA DE BURGOS

sodebur



EL MARTES 24, IMPULSA TU NEGOCIO EN LERMA

El próximo MARTES 24 de Abril, de 13:30 a 16,30 horas, vamos a celebrar un nuevo encuentro de negocios en LERMA, comarca burgalesa del Arlanza:

¡TE AYUDAMOS A IMPULSAR TU NEGOCIO!
Sodebur, en coordinación con el equipo de Técnicos de Gestión Empresarial y Emprendimiento, colabora con Círculo Empresarial Negocios y Valores, para promover un escenario de trabajo en el que se intercambiará información y negocio entre los participantes, facilitando con ello el acceso a nuevos clientes, desarrollando alianzas para la cooperación, identificando contactos y oportunidades.

¿QUIERES PARTICIPAR?
Es una actividad gratuita y BENEFICIOSA:



COCINA Y ENTORNO: ¡VEN AL RESTAURANTE GALORIA!



VISITA: www.restaurantegaloria.com
Un lugar para la cocina creativa e innovadora; allí vamos a degustar algunos de los exquisitos productos y vinos del ARLANZA. Como plato fuerte, la habitual dinámica de cooperación entre negocios y, junto a Francis y Gustavo, promotores de este precioso establecimiento, que serán nuestros anfitriones y compartirán con los asistentes su experiencia en este proyecto y en otras aventuras empresariales en su larga trayectoria, ejemplo de iniciativa, imaginación, talento y perseverancia.

Tu empresa, despacho, comercio..., encontrará en nuestra reunión un escenario adecuado para poder proyectar la actividad e identificar nuevas vías de negocio con las que superar barreras en tiempos de dificultades.

Los encuentros de Círculo Empresarial Negocios y Valores de Aragón, Castilla y León, Euskadi, La Rioja, Madrid y Navarra, promueven el intercambio de información y experiencias prácticas y rentables entre profesionales y empresas de diferentes sectores económicos. Este encuentro, te aportará también magníficas pistas e ideas para que tu estrategia de negocio consiga resultados beneficiosos a corto, medio y largo plazo.

RESERVA TU PARTICIPACIÓN: tlf. 947 177 016 arlanza@sodebur.es Y TRAE SUFICIENTES TARJETAS DE VISITA
Contacto: Juan José Sánchez Hernández, Técnico Provincial de Gestión Empresarial y Emprendimiento en Arlanza y Alfoz de Burgos.



TALLERES GRATUITOS DE HERRAMIENTAS DE GESTIÓN PARA EMPRENDEDORES RURALES

camino@sodebur.es

www.emprenderural.com

+ info en Facebook: [emprende rural](#)



BOLETÍN

TGEE

Red provincial de **Técnicos de Gestión Empresarial y Emprendimiento**



TGEE Inform@



SOCIEDAD PARA EL DESARROLLO DE LA PROVINCIA DE BURGOS

sodebur



Diputación de Burgos

Orientación y consultoría de empresas y emprendedores gratis.



UNIVERSIDAD DE BURGOS

TALLERES GRATUITOS DE HERRAMIENTAS DE GESTIÓN PARA EMPRENDEDORES RURALES



COMUNICACIÓN PERSUASIVA PARA VENDER: CREA TU ARGUMENTARIO

PRIMERA PARTE (NIVEL I)
8 DE MAYO
DE 10:00 A 13:00
SEGUNDA PARTE (NIVEL II)
7 DE MAYO
DE 10:00 A 13:00

MILAGROS

CÓMO NEGOCIAR CON CLIENTES Y PROVEEDORES

PRIMERA PARTE (NIVEL I)
4 DE MAYO
DE 10:00 A 13:00
SEGUNDA PARTE (NIVEL II)
8 DE MAYO
DE 10:00 A 13:00



SALAS DE LOS INFANTES



DESCUBRE Y POSICIONA TU MARCA PERSONAL

PRIMERA PARTE (NIVEL I)
9 DE MAYO
DE 11:00 A 14:00
SEGUNDA PARTE (NIVEL II)
11 DE MAYO
DE 11:00 A 14:00

VILLARCAYO

Milagros: CEI, Centro de Empresas e Innovación. Polígono Industrial Alto de Milagros. C/ Palencia, 5. ribera@sodebur.es

Salas de los Infantes: Ayuntamiento. Plaza Jesús Aparicio, 6. reinventapinares@sodebur.es

Villarcayo: CEDER Merindades. C/ El Soto s/n. merindades@sodebur.es

COMUNICACIÓN PERSUASIVA PARA VENDER: CREA TU ARGUMENTARIO

PRIMERA PARTE (NIVEL I)
3 DE MAYO
DE 10:00 A 13:00
SEGUNDA PARTE (NIVEL II)
7 DE MAYO
DE 10:00 A 13:00

MILAGROS

CENTRO DE EMPRESAS E INNOVACIÓN –CEI–
Ribera del Duero
Polígono industrial Alto de Milagros
Calle Palencia, nº 5
Milagros (Burgos)
ribera@sodebur.es

CÓMO NEGOCIAR CON CLIENTES Y PROVEEDORES

PRIMERA PARTE (NIVEL I)
4 DE MAYO
DE 10:00 A 13:00
SEGUNDA PARTE (NIVEL II)
8 DE MAYO
DE 10:00 A 13:00

SALAS DE LOS INFANTES

Ayuntamiento de Salas de los Infantes
Plaza Jesús Aparicio, 6 bajo. Salas de los Infantes (BURGOS)
619 530875 - reinventapinares@sodebur.es

DESCUBRE Y POSICIONA TU MARCA PERSONAL

PRIMERA PARTE (NIVEL I)
9 DE MAYO
DE 11:00 A 14:00

SEGUNDA PARTE (NIVEL II)
11 DE MAYO
DE 11:00 A 14:00

VILLARCAYO

CEDER Merindades
- C/ El Soto, s/n -
09550 – Villarcayo (Burgos)
947 130 197
merindades@sodebur.es
ur.es

38

JORNADAS FAE-SODEBUR Y CAJAVIVA



NOCIONES BÁSICAS DE DERECHO LABORAL

19 de abril de 2018

17,30 horas. Salón Caja Rural Paseo de los Mesones, 1, LERMA

Contratos, salarios, permisos, jornada, vacaciones, sanciones, despidos..., el Derecho Laboral constituye uno de los pilares de las empresas con trabajadores, pues en él se fundamentan las relaciones entre las organizaciones y sus empleados. Por tanto, conocer la normativa básica que lo conforma es una obligación de la empresa, la cual, además, debe estar permanentemente atenta a cualquier cambio que se produzca en ella, pues es susceptible de modificaciones de forma continua. En esta jornada FAE pretende dar un **repaso al Derecho Laboral desde una óptica muy general que permita acercarse a los no profesionales de esta materia a sus conceptos clave.**

Programa:

17:30 h. **Introducción.**

17:35 h. **Nociones de Derecho Laboral**

Ponente: Iñigo Llarena, Responsable del Departamento Jurídico-Laboral de FAE

19:30 h. **Cierre.**

¿CÓMO CONSEGUIR UN PRÉSTAMO?

26 de abril de 2018

16,00 horas. Salón de Actos del Palacio Municipal Salas de los Infantes

El objetivo es que las empresas conozcan que pasos deben de seguir a la hora de buscar financiación, en función de la etapa en la que se encuentre el proyecto.

Además durante la parte del caso taller es un caso práctico de una operación de riesgo y un acreditado.

Para recibir este boletín y mucho más:

Indicando en Asunto boletín y lugar de residencia:

TGEE AMAYA CAMINO DE SANTIAGO: Estela de Pedro Peñaranda.

camino@sodebur.es

www.emprenderural.com

+ info en Facebook: [emprende rural](https://www.facebook.com/emprende_rural)



Orientación y consultoría de empresas y emprendedores gratis.

Programa:

16:00 h. **Introducción.**

16:05 h. **¿Cómo analiza una Entidad Financiera una operación de riesgo o un acreditado.**

Ponente: Fernando Cabanas Benito (Área de negocio Cajaviva Caja Rural)

▢ Relación Entidad Financiera/Cliente

▢ Documentación requerida

▢ Análisis Cualitativo

▢ Análisis Cuantitativo

o Análisis de Balances/ Cuenta de resultados

o Principales ratios

▢ Tipos de operaciones

▢ Aseguramiento de operaciones

▢ Caso Taller

19:00 h. **Cierre.**

3. Cuestiones fundamentales de la gestión de crédito
4. El seguro de crédito que cubre el riesgo del impago
5. El recobro de los impagos empresariales

Fecha: **miércoles 18 de ABRIL de 2018**

Horario: **de 19:00 a 21:00 horas**

Lugar: Aulas del Espacio Emprende situadas en la C/ Sonsoles Ballve nº 4 (junto al Parque Félix en Gamonal).
Para apuntarse se debe responder este correo indicando **nombre y apellido y actividad** de la empresa. Las plazas son limitadas y la inscripción se realizará por riguroso orden de llegada.

Info e Inscripción: espacioemprende@aytoburgos.es

Dado el aforo, imprescindible inscripción previa en:

fae@faeburgos.org 947 26 61 42

NUEVO TALLER EN ESPACIO EMPRENDE

aprendizaje

En el **ESPACIO EMPRENDE**, tendrá lugar un nuevo **TALLER DE APRENDIZAJE** el **18 de ABRIL A LAS 19H.**
¿CÓMO PREVENIR LA MOROSIDAD Y GESTIONAR LOS IMPAGOS?

GRATUITO

¿CÓMO PREVENIR LA MOROSIDAD Y GESTIONAR LOS IMPAGOS?

En esta ocasión, contaremos con Javier del Moral, en Ingenua y colaborador de Dirección Industrial, analista de seguros y en la actualidad trabaja como agente de Crédito y Creación e Incentivos Internacional empresa dedicada a una gestión eficaz de la cartera de clientes, asesorando en sus decisiones comerciales, vigilando a diario los riesgos en permanente evolución, ofreciendo la red más efectiva de recobros de deudas comerciales y, en última instancia, asegurando en liquidar frente a los impagos.

1. Morosidad en España y en Europa
2. Pasos previos a la concesión de créditos comerciales
3. Cuestiones fundamentales de la gestión de crédito
4. El seguro de crédito que cubre el riesgo del impago
5. El recobro de los impagos empresariales

miércoles 18 de ABRIL de 2018
19:00 a 21:00 horas
En las Aulas del Espacio Emprende situadas en la C/ Sonsoles Ballve nº 4 bajo.

APRENDIZAJE

JORNADA DE ECONOMÍA CIRCULAR Y ECO-EMPRESARIADO- UBU VERDE



UNIVERSIDAD DE BURGOS
UBUverde



PROGRAMA JORNADA UBUverde



Facultad de Ciencias Económicas

Miércoles 25 de Abril de 2018

9:00 h. PRESENTACIÓN DE LA JORNADA

Manuel Pérez Mateos, Rector de la UBU.
Ángel Guerra, Presidente de SODEBUR.
Emiliana Molero, Secretaria General de FAE-Burgos.

9:10 h. "Crisis Ambiental, Economía Circular y Herramientas de Sostenibilidad"

Luis A. Marcos (Oficina Verde UBU).

10:00 h. "Economía circular, ecoinnovación y ecodiseño en el ámbito de los VFU y RAEE's"

Meritxell Barroso (ECONIA).

11:00 h. Pausa - Café

11:30 h. "Ecodiseño y Gestión Innovadora de Envases"

José Luis Moreno (Ecoembes-TheCircularLab).

12:20 h. "Tecnologías y soluciones holísticas innovadoras facilitadoras de cierre de ciclos de RCD"

Jaime Moreno (Tecnalia).

13:10 h. "Agroecología, Ciclos de materia Orgánica y Economía Circular"

Franco Llobera (Economías Bioregionales).

Información:

Inscripciones (gratuita): ubuverde@ubu.es.

VICERRECTORADO DE PLANIFICACIÓN, SERVICIOS Y SOSTENIBILIDAD
Escuela Politécnica Superior, Campus Río Uña (Edificio A)
Avda. Cantabria s/n. 09006 Burgos (España)
Tel: 947 100 910 / 910 100 949 - FAX: 947 100 910

Organiza:



Colaboran:



1. Morosidad en España y en Europa
2. Pasos previos a la concesión de créditos comerciales

Para recibir este boletín y mucho más:

Indicando en Asunto boletín y lugar de residencia:

TGEE AMAYA CAMINO DE SANTIAGO: Estela de Pedro Peñaranda.

camino@sodebur.es

www.emprenderural.com

+ info en Facebook: [emprende rural](https://www.facebook.com/emprende_rural)



Orientación y consultoría de empresas y emprendedores gratis.

<http://www.ubu.es/agenda/jornada-economia-circular-y-eco-emprendimiento>

CURSO ONLINE GRATUITO: ADMINISTRACIÓN ELECTRÓNICA Y GESTIONES CON CERTIFICADO DIGITAL



¿Quieres aprender a utilizar los certificados digitales para relacionarte con las Administraciones Públicas y para realizar otras gestiones online privadas?

Aprende con nosotros con este curso online gratuito de **15 horas lectivas**, en formato MOOC (*Curso en línea masivo y abierto*) organizado a través del Programa CyL Digital de la Junta de Castilla y León. El curso durará del **2 al 31 de mayo** de 2018. Con este curso conocerás: **¿Qué son los certificados digitales?** Conoceremos cómo han cambiado los documentos y formas de identificación y qué son y para qué sirven los certificados digitales.

Utiliza los certificados digitales. Se explicará cómo se obtienen y aprender a utilizar los certificados digitales, tanto los incorporados al DNle como los expedidos por la Fábrica Nacional de Moneda y Timbre. Repasaremos otras formas digitales de identificación, en especial, el sistema Cl@ve.

Utilizamos la Administración Electrónica. Aprenderemos qué es la Administración electrónica, las posibilidades de relacionarnos electrónicamente con las Administraciones Públicas y utilizar la identificación digital en trámites frecuentes.

Hacemos otras gestiones online con certificado digital. Estudiaremos las posibilidades de utilización de los medios de identificación digital en el ámbito privado y las gestiones más habituales que podemos llevar a cabo en este ámbito. Aprenderemos a firmar electrónicamente documentos, las distintas formas de hacerlo y sus utilidades.

CARACTERÍSTICAS DEL CURSO:

1. Acceso a cualquier hora

Para recibir este boletín y mucho más:

Indicando en Asunto boletín y lugar de residencia:

TGEE AMAYA CAMINO DE SANTIAGO: Estela de Pedro Peñaranda.

2. Compatible en ordenador, teléfono inteligente o tableta
3. Manuales descargables
4. Vídeos explicativos
5. Foro de dudas

Para matricularte tendrás primero que registrarte en la plataforma:

1. Entra en <http://mooc.cyldigital.es>
2. Haz clic en "REGÍSTRATE AHORA" (situado en el margen izquierdo superior de la pantalla).
3. Cumplimenta el formulario y, una vez aceptes los Términos del Servicio, haz clic en el botón "Crear mi cuenta".
4. Recibirás un correo electrónico con un enlace de activación. Debes hacer clic en el mismo para completar el proceso.

REGÍSTRATE

“NUEVAS TECNOLOGÍAS PARA LA AGRICULTURA DE PRECISIÓN”

CURSO GRATUITO

- ▣ Introducción a la Agricultura de precisión
- ▣ Sistemas de Información Geográfica (SIG)
- ▣ Uso de GPS para georreferenciación de observaciones
- ▣ Teledetección satelital
- ▣ Adquisición de datos espaciales: servidores de mapas, catastro y SIGPAC
- ▣ Aplicación de los drones en Agricultura de precisión
- ▣ Sensores remotos en drones
- ▣ Recolección de datos espaciales en campo
- ▣ Uso de fotografías aéreas para mapeo
- ▣ Elaboración de mapas de evaluación



C.I.F.P. PRÍNCIPE FELIPE

CURSO GRATUITO

“NUEVAS TECNOLOGÍAS PARA LA AGRICULTURA DE PRECISIÓN”



- Introducción a la Agricultura de precisión
- Sistemas de Información Geográfica (SIG)
- Uso de GPS para georreferenciación de observaciones
- Teledetección satelital
- Adquisición de datos espaciales: servidores de mapas, catastro y SIGPAC
- Aplicación de los drones en Agricultura de precisión
- Sensores remotos en drones
- Recolección de datos espaciales en campo
- Uso de fotografías aéreas para mapeo
- Elaboración de mapas de evaluación

25 HORAS (5 TARDES)

TLF. DE INFORMACIÓN 947404192

taptobma@jcy.l.es

LUGAR: C.I.F.P. PRÍNCIPE FELIPE. ALBILLOS

http://cfaprincipefelipe.centros.educa.jcy.l.es/sitio/index.cgi?wid_item=59&wid_seccion=8

Teléfono: 947.404.192 Mail: taptobma@jcy.l.es

camino@sodebur.es

www.emprenderural.com

+ info en Facebook: [emprende rural](https://www.facebook.com/emprende_rural)



Orientación y consultoría de empresas y emprendedores gratis.

PROGRAMA CENTR@TEC DEL MES DE ABRIL

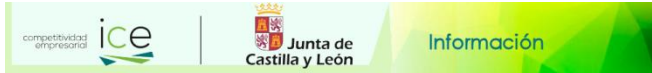

Programa
Centr@Tec *PRÓXIMAS JORNADAS*

Nuevos sistemas de gestión de la producción
con captura de datos en planta:
Industria Agroalimentaria
18 de abril, en Segovia

Producción personalizada y maquetas:
inmersión tecnológica en la impresión 3D
24 de abril, en Miranda de Ebro (Burgos)

Nueva Ley de Contratación Pública
24 de abril, en León

Ponentes:

- Juan Pacheco, de AGROCESA
- Eduardo Rodríguez-Sierra, de SAT Hermanos Chico
- Miguel Ángel Sanz Nuñez, de UVESA
- Jesús Maes, Campofrío Frescos
- Julián Ángel León Azcona, Gerente Comercial de Negocio Agroalimentario - Dirección Territorial La Rioja, Burgos y Guadalajara

Modera:

- Ricardo García Ureta, director de El Mundo - El Correo de Burgos

Se ruega confirmar asistencia en el 947 10 10 00 o en marketing@ecb-elmundo.com (Noemí Sánchez)



PREMIO PYME DEL AÑO DE BURGOS 2018

2018 EDICIÓN PREMIO PYME DEL AÑO DE BURGOS

Si eres una pequeña o mediana empresa que:

- Innova
- Se internacionaliza
- Crea empleo
- Apuesta por la formación

PUEDES SER LA PYME DEL AÑO DE BURGOS
Inscríbete antes del 15 de junio

MESA REDONDA “Ganadería de integración”

MESA REDONDA
Ganadería de integración

Un valor añadido a la actividad agraria

Jueves 26 de abril, 18:30 h.
Salón de Actos Cajacírculo - Pza. de España

La Cámara de Comercio de España, la Cámara de Comercio de Burgos, y Banco Santander convocan el Premio Pyme del Año de Burgos 2018. Pretenden reconocer el desempeño de las pequeñas y medianas empresas de la provincia de Burgos, cuya actividad es fundamental para crear empleo y riqueza a nivel local.

¿Quién puede participar? Podrán participar como candidatas al PREMIO PYME DEL AÑO 2018 todas las empresas con menos de 250 empleados y/o menos de 50 millones de facturación anual en el último ejercicio (2017) y cuya sede social esté en la provincia de Burgos.

¿Cómo puedo participar? Solo tienes que enviarnos el formulario debidamente cumplimentado: [Acceso al formulario](#). Aquí puedes [descargarte las bases del premio](#).

El plazo de inscripción finaliza el 15 de junio.



Para recibir este boletín y mucho más:

Indicando en Asunto boletín y lugar de residencia:

TGEE AMAYA CAMINO DE SANTIAGO: Estela de Pedro Peñaranda.

camino@sodebur.es

www.emprenderural.com

+ info en Facebook: [emprende rural](#)



BOLETÍN

TCEE

Red provincial de Técnicos de Gestión Empresarial y Emprendimiento



TCEE Inform@



SOCIEDAD PARA EL DESARROLLO DE LA PROVINCIA DE BURGOS

sodebur



Diputación de Burgos

Orientación y consultoría de empresas y emprendedores gratis.



TCEE
Red provincial de Técnicos de Gestión Empresarial y Emprendimiento

TCEE NOTICIAS

SUBVENCIONES DIPUTACIÓN BURGOS

PLAN DE INCENTIVOS PARA ADQUISICIÓN DE SUELO INDUSTRIAL EN LA PROVINCIA 2017

AVISO IMPORTANTE

PLAZO AMPLIADO HASTA EL 30 DE JUNIO



+Info: <http://www.sodebur.es/es/contenido/?iddoc=793>

AYUDAS A EMPRESAS- ICE (Instituto para la Competitividad Empresarial de Castilla y León-Antigua ADE)- LANZADERA FINANCIERA CyL.

Creación de empresas-Financiación de activos materiales e inmateriales necesarios para la puesta en marcha de una nueva actividad. Cuantía mínima del proyecto de 20.000€ y máxima de 100.000€.

Proyectos de Inversión en Pymes-Financiación de activos materiales e inmateriales para la creación y mejora de su competitividad. Cuantía mínima del proyecto 100.001€ (50.000€ para microempresas) y máxima de 900.000€.

Fomento de la Innovación en Pymes -Financiación de los proyectos empresariales dirigidos a fomentar la innovación en el ámbito tecnológico de las Pymes.

Proyectos de I+D en Pymes - Financiación de los proyectos de investigación industrial y desarrollo experimental que tengan como objeto la creación o mejora de procesos productivos y/o productos concretos. Cuantía mínima del proyecto de 20.000€ y máxima de 100.000€. Para los proyectos en colaboración, un presupuesto máximo total del proyecto de 500.000€.

Transferencia de Conocimiento a Pymes - Financiación de los proyectos de transferencia de conocimiento de Organismos de Investigación a empresas con centros de trabajo de C y León.

Para recibir este boletín y mucho más:

Indicando en Asunto boletín y lugar de residencia:

TCEE AMAYA CAMINO DE SANTIAGO: Estela de Pedro Peñaranda.

Incorporación de TIC en Pymes - Financiación de proyectos empresariales con destino a facilitar la incorporación de las tecnologías de la información y comunicación en las PYMES.

Desarrollo de la Industria TIC - Financiación de proyectos de desarrollo experimental que tengan como objeto el desarrollo de nuevos productos o nuevas funcionalidades de productos existentes, incluyendo en su caso el hardware del prototipo necesario, realizados por PYMES pertenecientes al sector TIC, con el objetivo de aumentar las capacidades y especialización del sector.

Expansión Internacional de Pymes - Financiación para la internacionalización de las empresas, o la promoción y comercialización de los productos y/o servicios de empresas. Cuantía mínima del proyecto igual o superior a 2.000€.

Proyectos de I+D Red Manunet- Financiación para proyectos de investigación industrial y desarrollo experimental en cooperación internacional para los sectores determinados por la Red Manunet. Cuantía mínima del proyecto igual o superior a 150.000€.

Planes Estratégicos de I+D- Financiación para proyectos de investigación industrial y desarrollo experimental de Pymes y grandes empresas, que basen su desarrollo en planes integrales de I+D+i a largo plazo (3 años). Cuantía mínima del proyecto igual o superior a 2 MM€

Incentivos regionales - Ayudas para proyectos de inversión superior a 900.000 euros.

Microcréditos ADE Emprendedores y Préstamos ADE Rural - Facilitan el acceso a la financiación posibilitando la formalización de avales.

Fondos de Capital Riesgo- Instrumentos de financiación propia a través del capital riesgo.

Avales - Instrumentos que favorecen el acceso a la financiación.

AYUDAS LEADER AL DESARROLLO RURAL

ASOPIVA,	Ayudas Leader 2014-2020	http://biodiversidad.asopiva.com	BOP 01/08/2016	31/12/2021
ADECO-CAMINO	Ayudas Leader 2014-2020	http://www.adecocami.no.es/ayudas/	BOP 04/08/2016	31/12/2021
AGALSA	Ayudas Leader 2014-2020	www.sierradelademan.com/es/agalsa/?ids=381	BOP 09/08/2016	31/12/2021
ADECO-BUREBA	Ayudas Leader 2014-2020	www.adecobureba.com	BOP 09/08/2016	31/12/2021
ADECOAR	Ayudas Leader 2014-2020	www.adecoar.com/leader2020.html	BOP 10/08/2016	31/12/2021
CEDER MERINDA DES	Ayudas Leader 2014-2020	www.lasmerindades.com/proyectos/leaderca1.html	BOP 22/08/2016	31/12/2021
ADRI RIBERA	Ayudas Leader 2014-2020	www.riberadeldueroburgalesa.com/presentacion.php	BOP 16/09/2016	31/12/2021

camino@sodebur.es

www.emprenderural.com

+ info en Facebook: [emprende rural](#)



BOLETÍN

TGEE

Red provincial de Técnicos de Gestión Empresarial y Emprendimiento



TGEE Inform@



SOCIEDAD PARA EL DESARROLLO DE LA PROVINCIA DE BURGOS

sodebur



Diputación de Burgos

Orientación y consultoría de empresas y emprendedores gratis.



TGEE
Red provincial de Técnicos de Gestión Empresarial y Emprendimiento

Ofertas de Empleo

Una nueva entrega de ofertas.....

43

Fuente: EcyL.- BOLETÍN DE EMPLEO EcyL

<http://www.cjcyL.es/pagina/boletin-de-empleo>



http://servicios3.jcyl.es/enbo/siau/boletin/ultimo/castilla_y_leon



Fuente: Consejo de la Juventud Cyl-
BOLETÍN DE EMPLEO

Las personas interesadas pueden contactar con el **Ayuntamiento de Vilviestre del Pinar, teléfono: 947 39 06 51.**

LICITACIONES

Ayuntamiento de Guzmán (Burgos)

[Concurso del contrato de servicio de arrendamiento de la prestación del servicio turístico de hostelería y alojamiento en el Palacio de Guzmán](#)

Ayuntamiento de Monterrubio de la Demanda (Burgos)

[Licitación del contrato de arrendamiento para la explotación del bar La Picota](#)

OFERTAS DE EMPLEO

PROVINCIA DE BURGOS

Se busca persona para gestionar el "Centro de Atención Social" de Vilviestre del Pinar, que ofrece servicios de Bar, Comedor y otros, ubicado en el edificio municipal habilitado al efecto. El alquiler serían 200€ anuales, más IVA.

*Fuente: UBU

[Ingeniero de procesos experto MTM](#)
[Técnico de mantenimiento en Miranda de Ebro](#)
[Ingeniero de sistemas](#)
[Licenciado en derecho colegiado](#)
[Auxiliar administrativo fiscal y contable en Roa](#)
[Profesor/a de inglés](#)

*Fuente: Tutrabajo.org

[Profesor de gimnasia en Aranda de Duero](#)
[Monitor de educación en Museo Evolución Humana con francés](#)
[Asesora/jefe de equipo](#)
[Tutor/a cursos on line marketing](#)
[Tutor/a cursos on line eficiencia energética](#)
[Tutor/a cursos on line gestión comercial y ventas](#)
[Tutor/a cursos on line contenidos moodle, scorm](#)

*Fuente: Infojobs

[Consultor/a RR.HH](#)
[Imagen comercial corporativa](#)
[Jefe/a de producción](#)
[Programador/a industrial](#)
[Tapicero/a](#)

Para recibir este boletín y mucho más:

Indicando en Asunto boletín y lugar de residencia:

TGEE AMAYA CAMINO DE SANTIAGO: Estela de Pedro Peñaranda.

camino@sodebur.es

www.emprenderural.com

+ info en Facebook: [emprende rural](#)



BOLETÍN

TGEE

Red provincial de Técnicos de Gestión Empresarial y Emprendimiento



TGEE Inform@



SOCIEDAD PARA EL DESARROLLO DE LA PROVINCIA DE BURGOS

sodebur



Diputación de Burgos

Orientación y consultoría de empresas y emprendedores gratis.

[Gestión fidelización clientes](#)
[Presupuestador en Miranda de Ebro](#)
[Dependiente/a en Miranda de Ebro](#)
[Operario plataforma elevadora con discapacidad en Miranda de Ebro](#)
[Técnico agrícola](#)
[Repartidor/a con moto](#)
[Empleado/a de salón de juegos](#)
[Mecánico montador de neumáticos](#)
[Personal comercial oficina](#)
[Carretilleros en Aranda de Duero](#)
[Ingeniero/a de procesos en Aranda de Duero](#)
[Licenciado en Derecho en Aranda de Duero](#)
[Técnico de tráfico en Aranda de Duero](#)
[Dependientes de pescadería en Aranda de Duero](#)
[Responsable departamento de administración](#)
[Operario/a automoción](#)
[Ingeniero/a comercial](#)
[Agente-asesor de viajes](#)
[Técnico de mantenimiento y vending](#)
[Responsable comercial productos agrícolas en Villalmanzo](#)
[Diseñador Catia](#)
[Responsable de marketing y comunicación](#)
[Vigilante de seguridad](#)
[Mecánico electricista en Quintana Martín Galíndez](#)
[Auxiliar clínica dental](#)

PROVINCIA DE SORIA

*Fuente: Tutrabajo.org
[Cocinero/a](#)

*Fuente: Infojobs
[Médico asistencial](#)
[Director/a residencia de mayores en Ólvega](#)
[Administrativo/a de personal Comercial](#)
[Operario/a y carretillero/a en Ólvega y Ágreda](#)
[Gobernanta](#)
[Vigilante de obra civil](#)
[Conductor/a](#)
[Técnico/a comercial](#)
[Mecánico/a](#)
[Veterinario/a clínica mixta](#)

[Responsable trabajador discapacidad](#)

PROVINCIA DE PALENCIA

*Fuente: tutrabajo.org

[Agente de seguros comercial](#)
[Profesor de enología](#)
[Asesora/ jefe equipo / delegada \(Palencia\)](#)
[Profesor curso ordenanza-auxiliar de servicios](#)
[Auxiliar administrativo de admisión](#)
[Personal de limpieza](#)
[Chofer trayectos muy cortos - desempleado](#)
[Personal de limpieza](#)
[TAFAD para residencia de personas mayores](#)
[Agente de seguros](#)

*Fuente: infojobs.net.

[Director/a comercial franquicia.](#)
[Operario/a puente grúa](#)
[Mecánico/a oficial 1ª con experiencia](#)
[Verificador / verificadora de calidad](#)
[Fisioterapeuta / DUE](#)
[Tornero CNC](#)
[Administrativo/a con ingles](#)
[Técnicos de soporte in situ](#)
[Instaladores de fibra óptica y celadores](#)
[Supervisor/a QHSE industrial](#)
[Técnico/a de RRHH - Palencia](#)
[Comercial pymes Palencia - alta S.S estable](#)
[Manipulador/a con 33% discapacidad](#)
[Carretilleros industriales](#)
[Beca remunerada RRHH](#)
[Dependiente/a tienda moda Palencia \(días sueltos\)](#)
[Trabaja a comisión y gana 500€ sector cosmética](#)
[Gestor proyectos](#)
[Community manager](#)
[Arquitecto con experiencia](#)
[Pescadero / pescadera](#)
[Carretillero - carretillera](#)
[Consultor SAP \(cliente final\)](#)
[Técnico recursos humanos](#)
[Programador PHP, JS y SQL - desarrollador web](#)
[Desarrollador aplicaciones android - Apps móviles](#)
[Desarrollador aplicaciones IOS - Apps móviles](#)
[Responsable de compras, transporte y logística](#)

Para recibir este boletín y mucho más:

Indicando en Asunto boletín y lugar de residencia:

TGEE AMAYA CAMINO DE SANTIAGO: Estela de Pedro Peñaranda.

camino@sodebur.es

www.emprenderural.com

+ info en Facebook: [emprende rural](#)



BOLETÍN

TGEE

Red provincial de Técnicos de Gestión Empresarial y Emprendimiento



TGEE Inform@



SOCIEDAD PARA EL DESARROLLO DE LA PROVINCIA DE BURGOS

sodebur



Diputación de Burgos

Orientación y consultoría de empresas y emprendedores gratis.

[Encargado de producción](#)
[Profesor/a inglés](#)
[Titulados/as mecatrónica / mantenimiento](#)
[Técnico/a de mantenimiento de ascensores](#)
[Carretilleros/as con experiencia](#)
[Operario/a de montaje](#)
[Moza /mozo de almacén](#)
[Operario - operaria de alimentación](#)
[Técnico/a de mantenimiento de packaging](#)
[Técnico/a de mantenimiento de proceso](#)

PROVINCIA DE VALLADOLID

*Fuente: tutrabajo.org

[Camarero De Mesas Con Experiencia](#)
[Técnico De Marketing Valladolid](#)
[Mantenimiento](#)
[Camarer@](#)
[Dependiente/A De Frutería.](#)
[Cocinero](#)
[Repartidor - Mozo De Almacén](#)
[Montador De Obras](#)
[Asesora/ Jefe Equipo / Delegada \(Valladolid\)](#)
[Recepcionista](#)
[Ayudante De Camarero](#)
[Terapeuta Ocupacional](#)
[Consultor Experto En Calidad Y Medio Ambiente](#)
[Peluquera](#)
[Técnico De Montaje Y Mantenimiento SAT](#)
[Limpiador/A-Certificado De Discapacidad](#)
[Entrenador/A Patinaje Artístico](#)
[Técnico De Selección \(Valladolid\)](#)
[Ingeniero Industrial](#)
[Dinamizador De Formación On Line Valladolid](#)
[Chofer Tráiler](#)
[REBI Requiere Un Ingeniero Técnico Industrial O Su](#)
[Ingeniero Técnico Agrícola \(Grado Agrícola\)](#)
[Operario Con Discapacidad](#)
[Auxiliar Administrativo Con Discapacidad](#)

*Fuente: infojobs.net.

[Store manager de prestigiosa marca de moda](#)
[Odontólogo /a general Valladolid](#)
[Camarero/a - jornada completa](#)
[Camarero/a extra fines de semana](#)
[Personal servicio doméstico](#)

[Promotor/comercial Media Mark 16 horas v-s](#)
[Cocinero/a](#)
[Encargado/a restaurante \(Valladolid\)](#)
[Director/a comercial franquicia.](#)
[Inspector comercial de seguros](#)
[Teleoperador comercial](#)
[Personal de limpieza](#)
[Ortodoncista Valladolid](#)
[Esteticista](#)
[Óptico-optometrista indefinido](#)
[Profesor/a particular en Valladolid](#)
[Encargado de turno Burger King laguna de Duero](#)
[Electricista industrial](#)
[Técnico de compras](#)
[Dependiente / dependienta con idiomas](#)
[Promotor/a dermo-cosmética ruta farmacias](#)
[Ingenier@ radio/transmisión telecomunicaciones](#)
[Técnico/a superior en PRL valladolid 16_04_2018](#)
[Técnico/a de formación](#)
[Repartidor Valladolid](#)
[Gestor comercial de seguros Valladolid](#)
[Técnico comercial exterior de material eléctrico](#)
[Jefe/a de producción](#)
[Electromecánico / maquinaria O.P](#)
[Técnico/a autónomo intervención social](#)
[Programador junior](#)
[Comercial 1.400 objetivo bienestar indefinido RGSS](#)
[Desarrollador/a aplicaciones móviles- android-IOS](#)
[Técnico electromecánico](#)
[Vendedor/a Valladolid para joyerías José Luis](#)
[Responsable comercial - zona centro](#)
[Analista programador .net](#)
[Comercial sector alimentación](#)
[Operarios/as de automoción para Valladolid](#)
[Operarios/as de montaje para Valladolid](#)
[Comercial, agente comercial y asesor energético](#)
[Analista programador java // j2ee](#)
[Óptico](#)
[Teleoperador/a emisión y ventas turno de mañana](#)
[Agentes comerciales para recepción de llamadas](#)
[Conductor/a](#)
[Teleoperador. Últimas incorporaciones](#)
[Dependiente/a 20 horas semanales](#)

Para recibir este boletín y mucho más:

Indicando en Asunto boletín y lugar de residencia:

TGEE AMAYA CAMINO DE SANTIAGO: Estela de Pedro Peñaranda.

camino@sodebur.es

www.emprenderural.com

+ info en Facebook: [emprende rural](#)

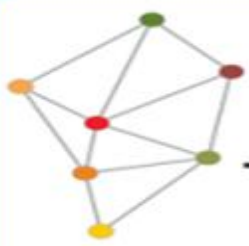

BOLETÍN

TGEE

Red provincial de Técnicos de Gestión Empresarial y Emprendimiento



TGEE Inform@



SOCIEDAD PARA EL DESARROLLO DE LA PROVINCIA DE BURGOS

sodebur



Diputación de Burgos

Orientación y consultoría de empresas y emprendedores gratis.

PROVINCIA DE VIZCAYA/BIZKAIA

*Fuente: infojobs.net

[Perito tasador](#)

[Mecánico/a](#)

[Asesor comercial / gestor patrimonial Bilbao.](#)

[Jefe de taller motocicletas](#)

[Responsable proyectos-coordinador dpto. diseño](#)

[Programadores con o sin experiencia](#)

[Electromecánico](#)

[Operario/a de mantenimiento](#)

[Comercial alquiler de maquinaria](#)

[Administrador@ empresa](#)

[Técnico eléctrico](#)

[Especialista en END](#)

[Administrativo/a financiero](#)

[Agente](#)

[Operario/a de mantenimiento](#)

[Ryanair auxiliar de vuelo – azafata - Bilbao](#)

[DUE Bilbao](#)

[Vendedor/a experto/a electricidad Sestao](#)

[Comercial consultor energía Bizkaia contr. Indefinido](#)

[Fórmate como consultor/a tecnológico/a - Bilbao](#)

[Comercial alquiler de maquinaria](#)

[Técnico eléctrico](#)

[Administrador@ empresa](#)

[Director/a comercial franquicia.](#)

[Z- ingeniero diseño obra civil](#)

[Personal educativo menos problemas de conducta](#)

[Peluquero/a](#)

[Nutricionista](#)

[Ayudante de cocina](#)

[Visual merchandiser grupo Calzedonia zona norte](#)

[Operario prensas progresivas](#)

[Encuestadores en ruta domiciliaria: inicio 07/05](#)

[Agente comercial multicarera Bizkaia](#)

[Tele vendedor / a](#)

[Representante de peluquería para país vasco](#)

[Operari@ de mantenimiento industrial](#)

[Ajustador - calderero/a](#)

[Cajero/a reponedor/a 20 h / sem para Guernica](#)

[Urge programador/a java](#)

[Técnicos estudios edificación](#)

[Camarero\(a\) piso](#)

[Mantenimiento integral de club deportivo](#)

[Export área manager](#)

[Comercial línea productos laboratorio dental](#)

[Comercial Vodafone Vizcaya \(s. fijo + comisiones\)](#)

[Chofer C \(nocturno\)](#)

[Lead developer - full stack](#)

[Técnico/a de selección de personal Bilbao](#)

[Operario/a de mantenimiento](#)

[Consultor sistemas Microsoft](#)

[Técnico sistemas Microsoft sénior](#)

[Reponedor/a sustitución vacaciones Artea](#)

[Inside sales Vizcaya](#)

[Consignatario buques](#)

[Gestor equipo - San Sebastián](#)

[Formador en actividad minera y seguridad](#)

PORTAL DE EMPLEO DEL MINISTERIO DE EMPLEO Y SEGURIDAD SOCIAL: EMPLEATE.

<https://www.empleate.gob.es/empleo/#/home>



UNIDAD DE EMPLEO UBU

Búsqueda **PRIMER EMPLEO Titulados UBU**

http://uniempleo.ubu.es/buscar-trabajo-empleo/canal/5469/canal_destacado/0



UNIVERSIDAD DE BURGOS

Para recibir este boletín y mucho más:

Indicando en Asunto boletín y lugar de residencia:

TGEE AMAYA CAMINO DE SANTIAGO: Estela de Pedro Peñaranda.

camino@sodebur.es

www.emprenderural.com

+ info en Facebook: [emprende rural](#)

Orientación y consultoría de empresas y emprendedores gratis.

PROGRAMA BURGOS EMPRENDE RURAL



Consulado del Mar
Paseo del Espolón, 14
09003 Burgos
Tfno: 947 061 929
Fax: 947 040 631
info@sodebures

Contacto: redtgee@sodebur.es



TGEE

Burgos Rural



www.facebook.com/Emprende-Rural



www.emprenderural.es/



www.sodebur.es/es/burgos/

Para recibir este boletín y mucho más:

Indicando en Asunto boletín y lugar de residencia:

TGEE AMAYA CAMINO DE SANTIAGO: Estela de Pedro Peñaranda.

camino@sodebur.es

www.emprenderural.com

+ info en Facebook: [emprende rural](https://www.facebook.com/emprende_rural)